Association Alouette

ASSOCIATION ALOUETTE

aux Philippines

ALWAYS WITH YOU FOUNDATION INC.

Les Philippines

7 641 îles sur 300 000 km²

114 millions d'habitants en 2023
(6 fois plus qu'en 1952)
dont 45 % en zone urbaine.
34% de la population
a moins de 15 ans.

Présence d'Always With You Foundation
sur l'archipel des Philippines

40% de la population urbaine vit dans des bidonvilles avec moins de 2 $ par jour.

36% de la population vit en dessous du seuil de pauvreté.

Créée en 1991 par Bernard PIERQUIN,
ASSOCIATION ALOUETTE
est une ONG humanitaire française
sans but lucratif,
régie par la loi de 1901.
Elle se tient en dehors de toutes
opinions philosophiques, religieuses et politiques.
Sa vocation principale est la
SCOLARISATION DES ENFANTS DEFAVORISES
des Philippines, grâce au soutien des PARRAINAGES.

L’éducation, c’est l’outil idéal…

… pour briser le cycle de la pauvreté

L'éducation grâce au parrainage

Chaque bénéficiaire est sélectionné selon des critères stricts et suivi durant l'intégralité de son parrainage.

La gestion et le suivi personnalisé de chaque parrainage sont assurés sur place par l'équipe éducative locale d'AWYFI formée de travailleuses sociales diplômées.

L'éducation grâce au parrainage

Le parrainage finance :

- Tous les frais de scolarité des enfants
- Les achats de fournitures scolaires : uniformes, chaussures, cahiers…
- Des sessions de soutien scolaire
- Des examens médicaux gratuits
- De nombreuses activités socio-éducatives (ateliers informatique, etc.)

Le parrainage est individuel

Chaque parrain/marraine reçoit une fiche de présentation,
puis des nouvelles régulières de son/sa filleul(e) :
bulletins scolaires, lettres, cartes de vœux, etc.
Les échanges épistolaires sont vivement encouragés.

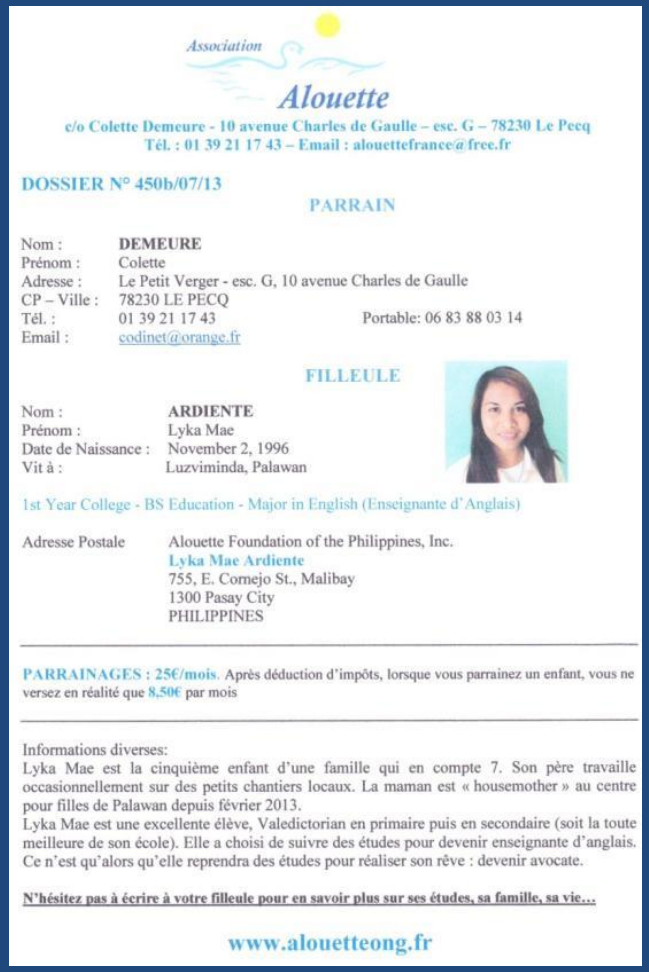

Association
Alouette

c/o Colette Demeure - 10 avenue Charles de Gaulle – esc. G – 78230 Le Pecq
Tél. : 01 39 21 17 43 – Email : alouettefrance@free.fr

DOSSIER N° 450b/07/13

PARRAIN

Nom : DEMEURE
Prénom : Colette
Adresse : Le Petit Verger - esc. G, 10 avenue Charles de Gaulle
CP – Ville : 78230 LE PECQ
Tél. : 01 39 21 17 43 Portable: 06 83 88 03 14
Email : codinet@orange.fr

FILLEULE

Nom : ARDIENTE
Prénom : Lyka Mae
Date de Naissance : November 2, 1996
Vit à : Luzviminda, Palawan

1st Year College - BS Education - Major in English (Enseignante d'Anglais)

Adresse Postale Alouette Foundation of the Philippines, Inc.
Lyka Mae Ardiente
755, E. Cornejo St., Malibay
1300 Pasay City
PHILIPPINES

PARRAINAGES : 25€/mois. Après déduction d'impôts, lorsque vous parrainez un enfant, vous ne versez en réalité que 8,50€ par mois

Informations diverses:
Lyka Mae est la cinquième enfant d'une famille qui en compte 7. Son père travaille occasionnellement sur des petits chantiers locaux. La maman est « housemother » au centre pour filles de Palawan depuis février 2013.
Lyka Mae est une excellente élève, Valedictorian en primaire puis en secondaire (soit la toute meilleure de son école). Elle a choisi de suivre des études pour devenir enseignante d'anglais. Ce n'est qu'alors qu'elle reprendra des études pour réaliser son rêve : devenir avocate.

N'hésitez pas à écrire à votre filleule pour en savoir plus sur ses études, sa famille, sa vie…

www.alouetteong.fr

ACTIVITIES

ALOUETTE FOUNDATION OF THE PHILIPPINES, INC.

Association Alouette
10, Av. Charles de Gaulle-esc. G
78230 Le Pecq
FRANCE
Tel. : 01 39 21 17 43
alouettefrance@free.fr

www. alouetteong.fr

ALOUETTE FOUNDATION OF THE PHILIPPINES INC.

Lyka Mae Ardiente

RESULTATS SCOLAIRES

REPORT CARD

COMMENTS OF THE SOCIAL WORKER:

Ms. Gezzel A. Rasconguda

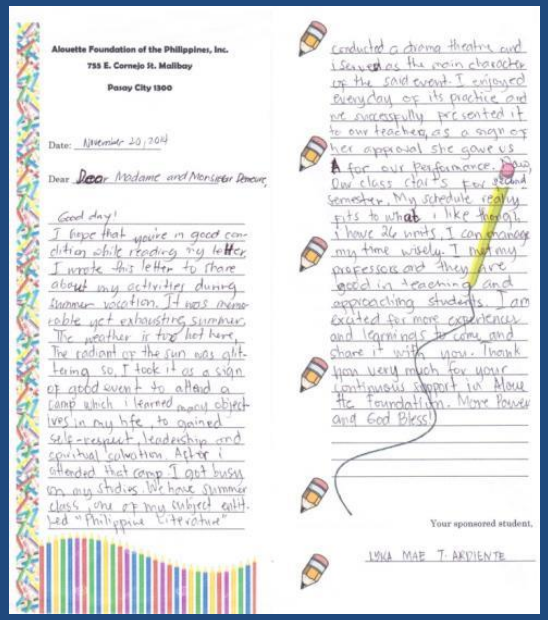

Alouette Foundation of the Philippines, Inc.
755 E. Cornejo St. Malibay
Pasay City 1300

Date: November 20, 2014

Dear Dear Madame and Monsieur Demeure,

Good day!
I hope that you're in good condition while reading my letter. I wrote this letter to share about my activities during summer vacation. It was memorable yet exhausting summer. The weather is too hot here. The radiant of the sun was glittering so, I took it as a sign of good event to attend a camp which i learned many objectives in my life, to gained self-respect, leadership and spiritual salvation. After i attended that camp I got busy on my studies. We have summer class, one of my subject enlisted "Philippine Literature" conducted a drama theatre and i served as the main character of the said event. I enjoyed everyday of its practice and we successfully presented it to our teacher, as a sign of her approval she gave us A for our performance. Now our class starts for second semester. My schedule really fits to what i like through. I have 26 units. I can manage my time wisely. I love my professors and they are good in teaching and approaching students. I am excited for more experiences and learnings to come and share it with you. Thank you very much for your continuous support in Alouette foundation. More Power and God Bless!

Your sponsored student,

LYKA MAE T. ARDIENTE

Le parrainage scolaire

PARRAINEZ UN ENFANT

Avec seulement 1 € par jour,
vous lui offrez une éducation COMPLETE et de BON NIVEAU,
souvent couronnée de beaux succès.

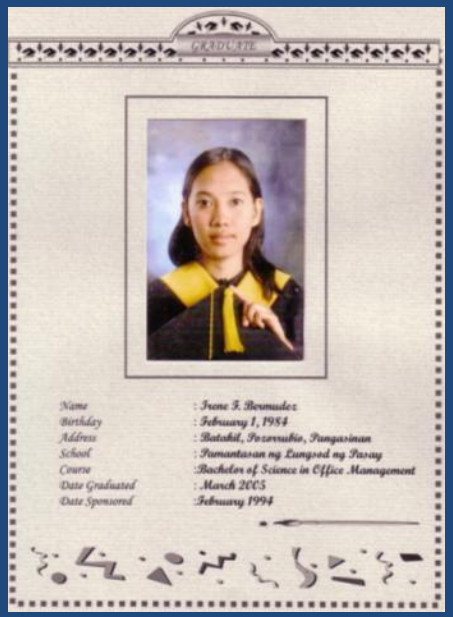

Répartition d'un parrainage mensuel de 30 €

Après déduction fiscale, un mois de parrainage ne coûte que 10,20 €

Direct à l'enfant	18,00 €
Coûts de personnel	9,00 €
Bureaux	1,50 €
Transports	1,20 €
Dépenses diverses	0,30 €

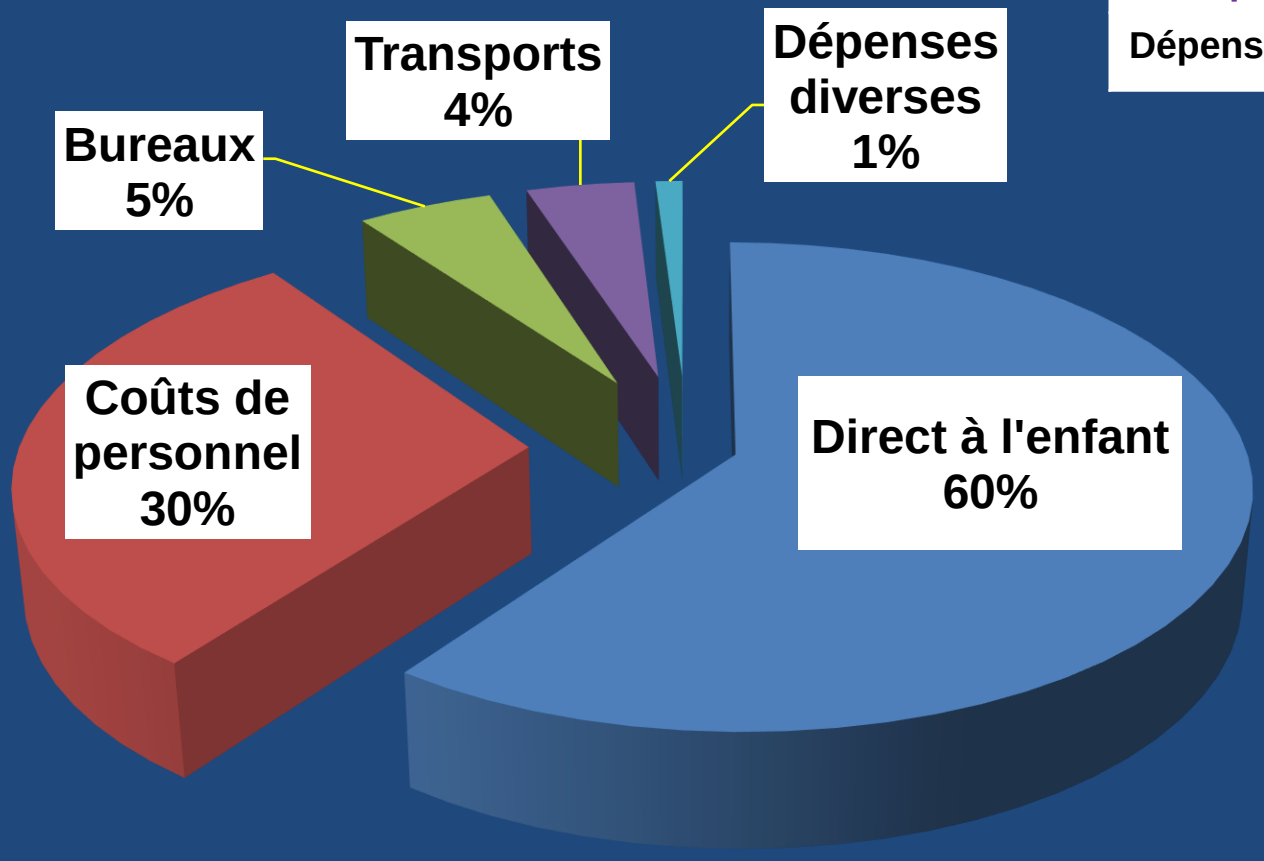

Organisation d'Always With You Foundation Inc.

Conseil d'administration
Personnel salarié : Travailleuses sociales diplômées de l'Etat philippin

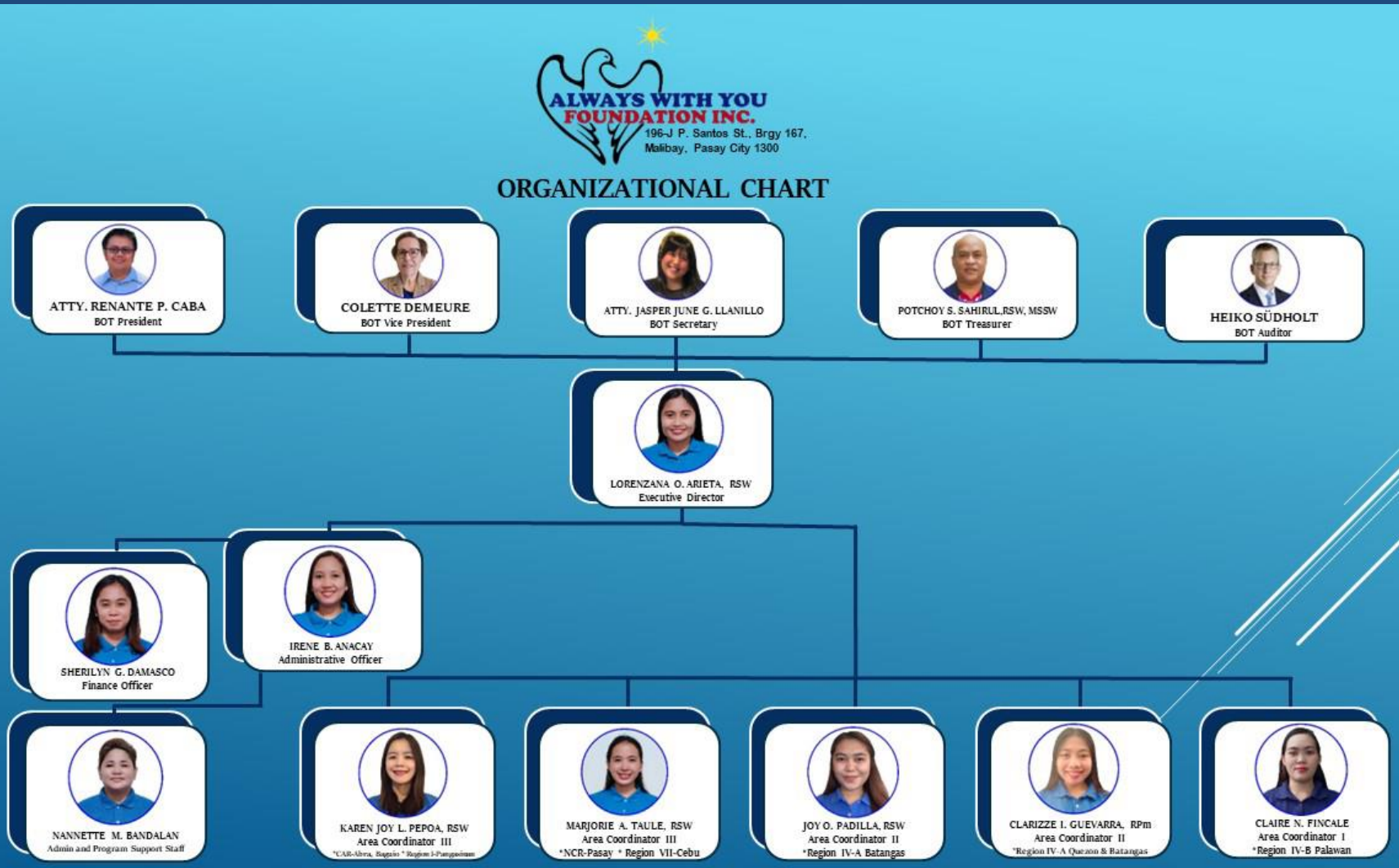

Organisation d'Association Alouette

Conseil d'Administration - Vos correspondants en France : tous bénévoles

Colette DEMEURE
Présidente
Chargée de : Contact avec AWYFI
Gestion des projets
Rédaction du Chant de l'Alouette
Administratrice Facebook

Marie-Noëlle DUPUIS
Secrétaire Générale
Chargée de :
Gestion des parrainages - Traductions
Co-responsable Antenne Périgueux

Bernard DESCOUBES
Trésorier
Chargé de :
Administrateur du site internet
Suivi du fichier adhérents

Eve CANOVA
Secrétaire Adjointe
Chargée de :
Gestion des Stagiaires et Volontaires

Joëlle DEPUISET
Trésorière-adjointe
Chargée de :
Responsable Antenne
du Grand-Est

Anouk BLANCHARD
Responsable Antenne
Portet-sur-Garonne

Franck PITHOIS
Administrateur

Bernard MULLER
Co-responsable Antenne
Périgueux

Educational Assistance Program (EAP)
Programmes d'Assistance Educative

Actions de développement communautaire : Micro-crédit, Tisserandes de Samoki, etc.

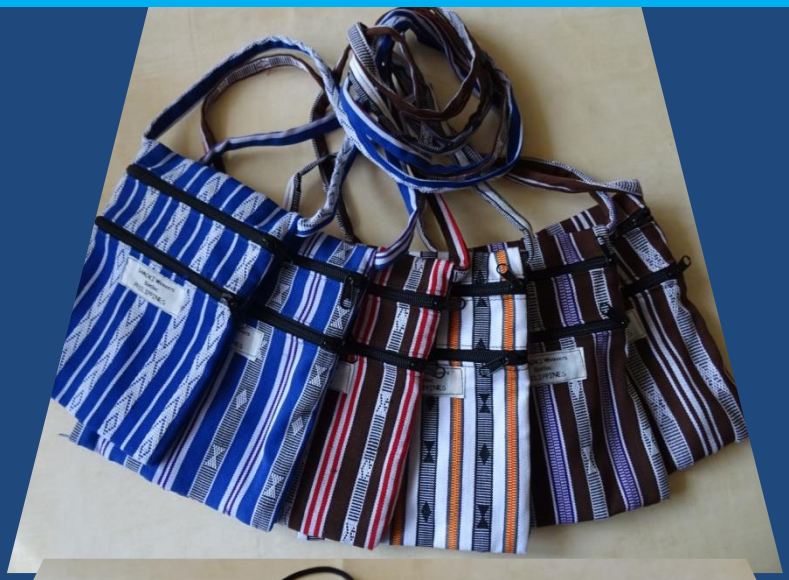

Grâce au mécénat de La Voix de l'Enfant, par le Programme « Demain » de la Fondation Sézane, 140 enfants et adolescents de Pasay City sont bénéficiaires du Programme d'Assistance Educative (EAP)

LA VOIX DE L'ENFANT
Notre combat, c'est leur avenir

Volontaires et Stagiaires

**Après étude d'un projet sérieux
et sous réserve de disponibilité
et de possibilités d'accueil sur place*,
Association Alouette encourage vivement
les volontaires et les stagiaires
à aller apporter leur soutien
au personnel d'AWYFI
auprès des enfants et des familles.
Depuis la fin des années 1990,
de nombreux jeunes ont déjà fait
cette belle expérience.**

*** Cotisation annuelle et frais d'inscription et de séjour à régler avant le départ**

Association Alouette et Always With You Foundation Inc.
remercient chaleureusement cet étudiant de Sciences Po Saint-Germain-en-Laye
pour son généreux engagement à nos côtés avec son beau projet
ULAN (juin 2018) qui a ensoleillé le cœur des enfants
grâce à ses masques et à ses parapluies multicolores :

Lucas Gomes

Association Alouette et Always With You Foundation Inc.
remercient chaleureusement les étudiants de Sciences Po Saint-Germain-en-Laye
pour leur généreux engagement à nos côtés
avec leur beau projet UMABOT KA (juin 2019) :

Célia Roig
Ebbane Vallaeys
Walatta Zebina
Elise Bonnelle
Félix Mailly
Lisa Loyer

UMABOT KA

Les associations partenaires dans le monde

LA VOIX DE L'ENFANT
Notre combat, c'est leur avenir

FRANCE

chance for growth

ALLEMAGNE

Planète Coeur
Association d'aide humanitaire des Yvelines

FRANCE