



ASSEMBLÉE GÉNÉRALE ORDINAIRE

5 septembre 2021

en ligne

ORDRE DU JOUR

- **Rapport moral et d'activité de l'association en 2020**
- **Rapport financier de l'exercice clos le 31 Décembre 2020**
- **Budget prévisionnel 2021**
- **Point sur les parrainages**
- **Point sur les volontaires (pour mémoire)**
- **Rapport d'activité sur les programmes réalisés aux Philippines**
- **Élection du membre du CA dont le mandat arrive à terme**
- **Quitus moral et financier**
- **Questions diverses**
- **Pour les élus au Conseil d'Administration :**
Élection des membres du Bureau

RAPPORT MORAL et d'ACTIVITE

- **Conférence à l'EHPAD Saint-Augustin, Paris 14^e (12 janvier 2020)**
Dans l'EHPAD où résidait son mari Didier, Colette Demeure a présenté Association Alouette aux familles des résidents et relaté son récent voyage.
Petite récolte des ventes : 66 €
- **Salon des Voyages Quo Vadis, Palexpo - Genève (24-26 janvier 2020)**
Invitée par l'agence de voyages Ad-Gentes, Colette Demeure a tenu le stand des Philippines, fait de belles rencontres et réalisé quelques ventes.
Récolte : 133 €
- **Assemblée Générale de Planète Coeur (4 juillet 2020)**
- **Assemblée Générale Association Alouette « en ligne » (25 juillet 2020)**
- **Forum des Associations du Pecq (5 septembre 2020)**
Malgré les conditions sanitaires peu favorables, Colette Demeure a tenu le stand d'Association Alouette.
Petite récolte des ventes : 116 €
- **Vente de chocolats de Noël à Toulouse (décembre 2020)**
Franck Pithois a organisé ces belles ventes en ligne grâce à un généreux chocolatier.
Bénéfices réalisés : 703 €
- **Vente de Noël dans la Meuse : sapins, huîtres et objets (décembre 2020)**
Bénéfices réalisés : 113 €

RAPPORT MORAL et d'ACTIVITE

CONFERENCE A L'EHPAD SAINT-AUGUSTIN

(Paris, 14e – 12 janvier 2020)

Présentation d'Association Alouette aux familles des résidents

Récolte : 66 euros



RAPPORT MORAL et d'ACTIVITE

SALON DES VOYAGES QUO VADIS

(Palexpo – Genève – 24-26 janvier 2020)

L'Agence de voyages genevoise Ad-Gentes a convié Association Alouette à son premier Salon des Voyages Quo Vadis. Sur le stand des Philippines, Colette Demeure a fait de belles rencontres et réalisé quelques ventes.

Récolte : 133 euros



RAPPORT MORAL et d'ACTIVITE

FORUM DES ASSOCIATIONS

(Le Pecq - 5 septembre 2020)

Malgré les difficultés liées à la COVID 19, Association Alouette a participé au Forum des Associations du Pecq le 5 septembre 2020. Grâce à la présence de Maria Luz Bitara-Labas, jeune philippine et son conjoint Mathieu Labas, précédemment habitants du Pecq, elles ont réalisé quelques ventes et pu faire connaître Association Alouette. Récolte : 116 euros



RAPPORT MORAL et d'ACTIVITE



VENTE DE CHOCOLATS DE NOËL à Toulouse

(Franck PITHOIS – décembre 2020)

Bénéfice réalisé : 703 euros



RAPPORT MORAL et d'ACTIVITE

VENTE DE NOËL DANS LA MEUSE

Sapins, huîtres et objets

(Joëlle DEPUISSET – décembre 2020)

Bénéfice réalisé : 113 euros



RAPPORT FINANCIER

Compte de résultat 2020
du 01/01/2020 au 31/12/2020

<u>DEBIT</u>		<u>CREDIT</u>	
<u>Achats non stockés :</u>		<u>Autres produits :</u>	
Achats pour bureautique	98,73 €	Adhésions	4 260,00 €
Frais d'animation	1 378,50 €	Parrainages	84 413,47 €
Autres dépenses	56,24 €	Cadeaux	5 325,00 €
		Dons divers	2 374,06 €
		Mécénats / Soutien projet	46 407,85 €
		Animations	2 711,30 €
		Frais de séjour	0,00 €
<u>Services extérieurs :</u>			
Assurance	213,00 €		
Frais de timbres/enveloppes/téléphone	420,62 €		
Frais bancaires	1 599,80 €		
Cotisation VDE	130,00 €		
Frais de transport	0,00 €		
<u>Autres charges :</u>		<u>Produits financiers :</u>	
Rejets et impayés	403,00 €	Intérêts CNE	283,97 €
Transfert aux Philippines	143 050,00 €		
<u>Charges exceptionnelles</u>			
Remboursement frais de séjour	0,00 €		
<u>Résultat de l'exercice :</u>			1 574,24 €
TOTAL :	147 349,89 €	TOTAL :	147 349,89 €

RAPPORT FINANCIER

- **Recettes en très forte augmentation de 120,7 k€ à 147,3 k€ (+26,6 k€) soit +22 %**
 - **Adhésions → stabilité des adhésions de 4,0 k€ à 4,3 k€ (+0,3 k€) au total 170 adhésions.**
 - **Parrainages → stabilité de 83,5 k€ à 84,4 k€ (+0,9 k€) au total environ 290 parrainages (dont 40 pour le Centre de Palawan) pour 238 parrains.
Passage à 25 € depuis 5 ans ; mais il reste des parrainages à 23 € et même à 19,82 €.**
 - **Dons et Cadeaux → doublement des dons et cadeaux de 26,6 k€ à 54,1 k€ (+27,5 k€) dans un contexte très différent (nouveaux besoins, pas de volontaires) :**
 - **cagnotte Leetchi pour la construction du nouveau bâtiment de Palawan (6,6 k€)**
 - **don de l'association Planète Coeur pour les victimes du volcan Taal (1,5 k€)**
 - **don de la Fédération La Voix De l'Enfant pour projet éducatif 2020-2021 (8,4 k€)**

RAPPORT FINANCIER

➤ Recettes (suite)

○ Dons et Cadeaux (suite)

- cagnotte Leetchi pour aide alimentaire pour les victimes de la COVID (11,9 k€)
- aide pour le staff AFPI (1,3 k€)
- second appel pour les victimes de la COVID (10,7 k€)
- don de Myriam HAY pour 10 ans de parrainage de Palawan (6 k€)
- augmentation globale des cadeaux aux filleuls (de 3,9 k€ à 5,3 k€)

Rappelons qu'en 2019, il y avait eu :

- soutien de l'association Planète Cœur pour le fonctionnement de Palawan (5,3 k€)
- don de la Fédération La Voix De l'Enfant pour projet éducatif (5 k€)
- projet Umabot Ka des volontaires 2019 de l'IEP Saint-Germain-en-Laye (3,5 k€)
- projet Tumawa des volontaires 2018 de l'IEP St Germain en Laye (1,2 k€)
- don de la Fondation RATP pour projet éducatif (1,8 k€)
- don des jeunes danseurs de Hip-Hop de l'association ALLFIT (1,4 k€)

RAPPORT FINANCIER

➤ **Recettes (suite)**

- **Animations** → **forte diminution de 5,3 k€ à 2,7 k€ (-2,6 k€)**
due à l'absence de concerts et marchés de Noël :
 - **Vente de sapins et d'huitres dans la Meuse fin 2020 par Joëlle Depuiset**
 - **Vente de chocolats à Toulouse fin 2020 par Franck et Anouk Pithois-Blanchard**
 - **Vente de broderies de Michèle et Bernadette Martinon**
 - **Ventes diverses par Colette Demeure et Marie-Noëlle Dupuis**
- **Frais de séjour des stagiaires et volontaires**
Aucun stagiaire ou volontaire en 2020

RAPPORT FINANCIER

ALOUETTE : Evolution des recettes

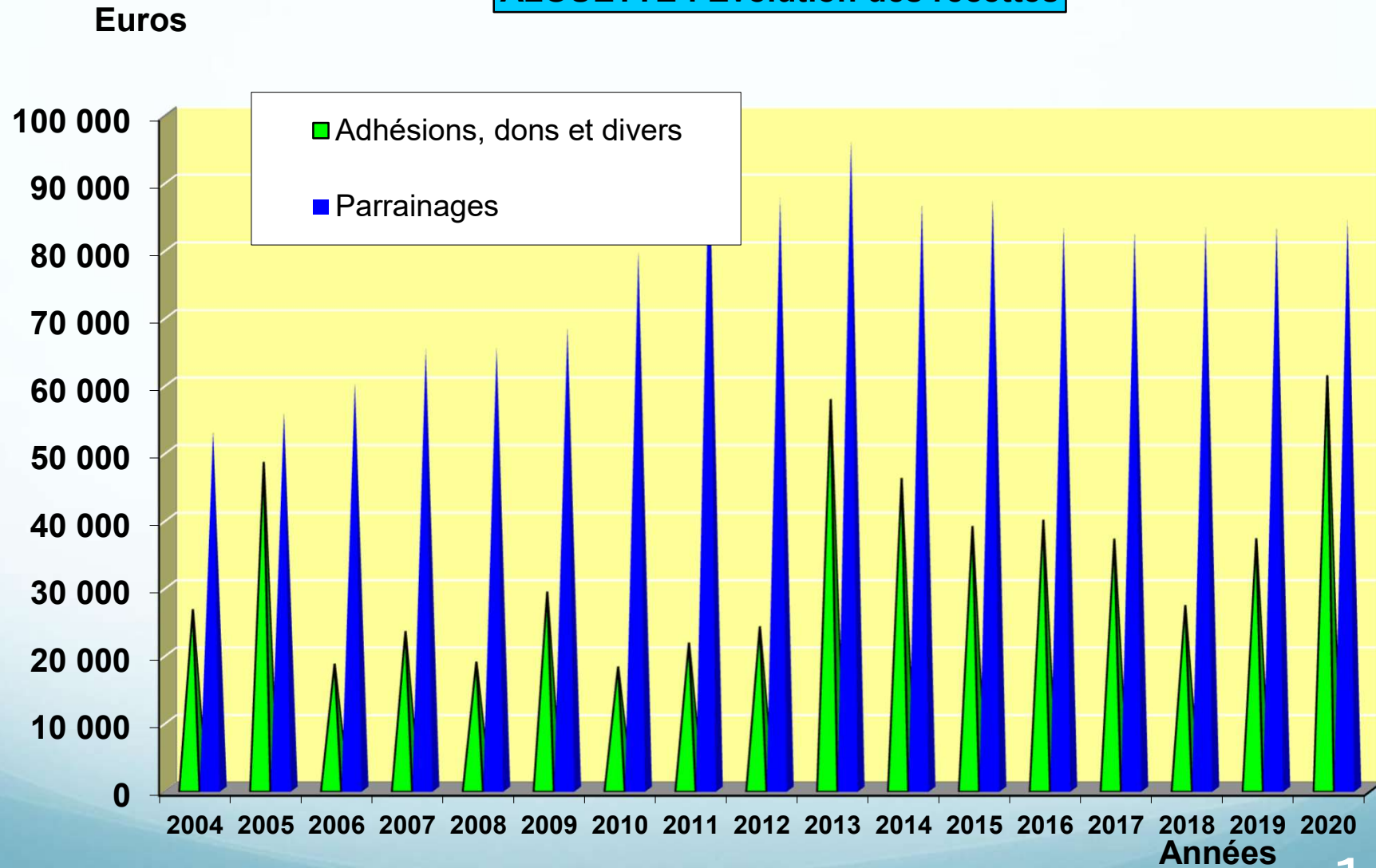

RAPPORT FINANCIER

- **Transferts aux Philippines → en très forte augmentation de 107,8 k€ à 143,0 k€ (+ 35,2 k€) soit +33%**

qui ont permis, en plus des aides à la scolarisation des enfants et étudiants, de faire face aux besoins d'aide aux familles et au staff AFPI :

- ❖ **Aide alimentaire pour les victimes de la COVID : 22,6 k€**
- ❖ **Aide pour le staff AFPI : 1,5 k€**
- ❖ **Aide pour les victimes du volcan Taal : 5,5 k€**
- ❖ **Projet DEMAIN de la Fédération La Voix De l'Enfant : aide à la scolarisation de 140 enfants défavorisés : 8,4 k€**
- ❖ **Equipeement salle informatique Pasay City: 5 k€**
- ❖ **Construction du nouveau bâtiment du Centre de Palawan: 15,1 k€**

RAPPORT FINANCIER

- **Dépenses courantes de fonctionnement** **stabilité de 2,7 k€ à 2,5 k€ (- 0,2 k€) comprenant :**
 - Achats bureautiques → au minimum (étiquettes, cartouches d'encre, papier)
 - Frais de timbres (reçus fiscaux, convocation AG, Chant, ...) → utilisation le plus possible des mailings
 - Frais bancaires Banque Postale : prélèvements, transferts, accès internet, frais de rejet
 - Hébergement du site internet
 - Cotisations VDE (La Voix de l'Enfant) et Planète Coeur
 - Assurance Responsabilité Civile

- **Frais d'animation** → **légère diminution de 1,7 k€ à 1,4 k€ (- 0,3 k€)**
Due à la diminution des animations possibles...)

- **Charges exceptionnelles** → **0 k€**

RAPPORT FINANCIER

ALOUETTE : virements aux Philippines

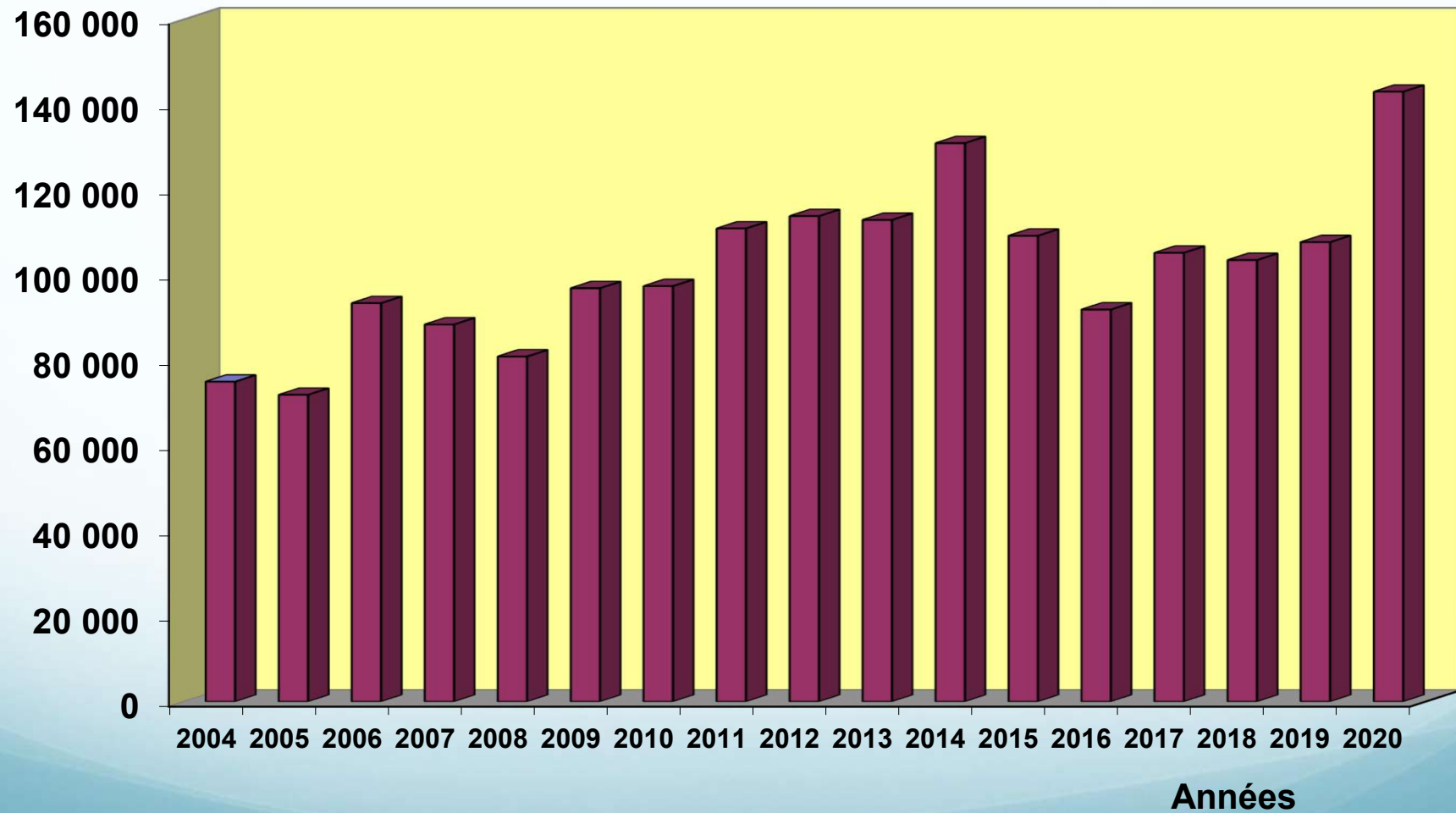

RAPPORT FINANCIER

<u>Bilan au 31/12/2020</u>			
<u>ACTIF</u>		<u>PASSIF</u>	
<u>Disponibilités :</u>		<u>Report à nouveau</u>	
La Banque Postale	33 968,17 €	Report au 01/01/2020	92 392,14 €
C.N.E.	56 849,73 €	Résultat 2020	-1 574,24 €
TOTAL :	90 817,90 €	TOTAL :	90 817,90 €

RAPPORT FINANCIER

➤ Résultat 2020

- Une année exceptionnelle avec un montant de transferts aux Philippines jamais atteint.
Malgré des recettes nettement plus importantes, cet effort a généré **un résultat comptable négatif sur l'exercice de -1,5 k€.**
Du fait du don de Myriam Hay mis en réserve, **le résultat est en réalité de -7,5 k€.**
- Nous avons puisé dans les liquidités du compte courant Banque Postale qui passent de 41,5 k€ à 34,0 k€ (- 7,5 k€).
- Les réserves du Compte sur Livret augmentent de 50,9 k€ à 56,9 k€ (+ 6 k€ du don de Myriam Hay).

L'année 2021 va encore demander un effort important pour :

- **préserv**er / **développer les parrainages** qui se stabilisent difficilement
- **faire face** aux besoins des familles démunies, frappées par les conséquences de l'épidémie de la COVID.

La construction du nouveau bâtiment de Palawan est financée, mais en attente.

RAPPORT FINANCIER

Prévisionnel 2021			
RECETTES		DEPENSES	
Parrainages	84 000,00 €	Financement actions	138 000,00 €
Adhésions	4 000,00 €	Frais bancaires dont frais rejets	1 600,00 €
Dons et cadeaux	50 000,00 €	Cotisation VDE	130,00 €
		Timbres, papeteries, etc.	770,00 €
		Frais d'animation	1 600,00 €
Autres produits	5 000,00 €	Divers	900,00 €
Total ressources	143 000,00 €	Total dépenses	143 000,00 €

RAPPORT FINANCIER

➤ Prévisionnel 2021

- **stable par rapport au réalisé 2020 : 143 k€**
 - ❖ **impact des dons pour les distributions de secours alimentaires (COVID-19)**
 - ❖ **impact des dons de La Voix De l'Enfant et de Planète Cœur**
 - ❖ **impact de la légère diminution des parrainages et des autres dons**
- **en forte augmentation de 22 k€ par rapport au prévisionnel 2020 : (143 k€ au lieu de 121 k€)**

POINT SUR LES PARRAINAGES

➤ **Malgré de gros efforts, une fragile stabilisation**

❖ **Fin 2019**

• **292 parrainages pour 242 parrains**

❖ **Fin 2020**

• **290 parrainages pour 238 parrains**

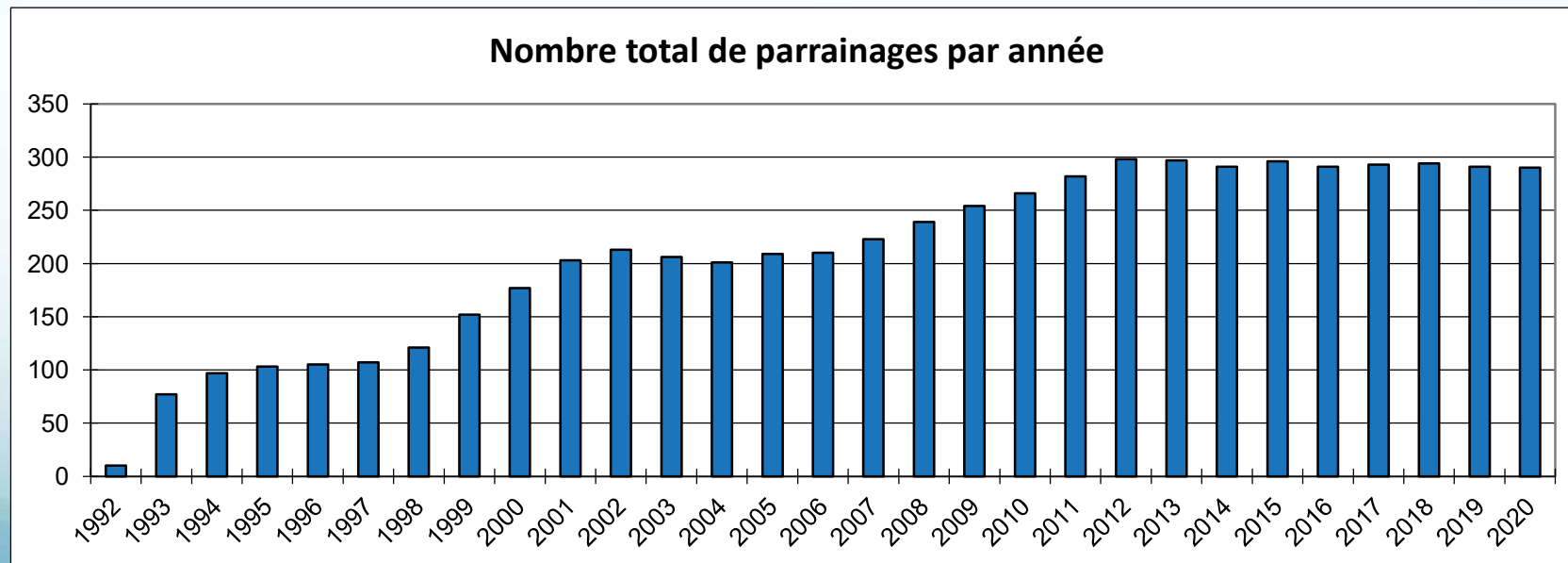

POINT SUR LES PARRAINAGES

❖ Fin 2020

- 12 parrains/marraines partis
- 11 nouveaux parrains/marraines

Variations du nombre de parrainages par année

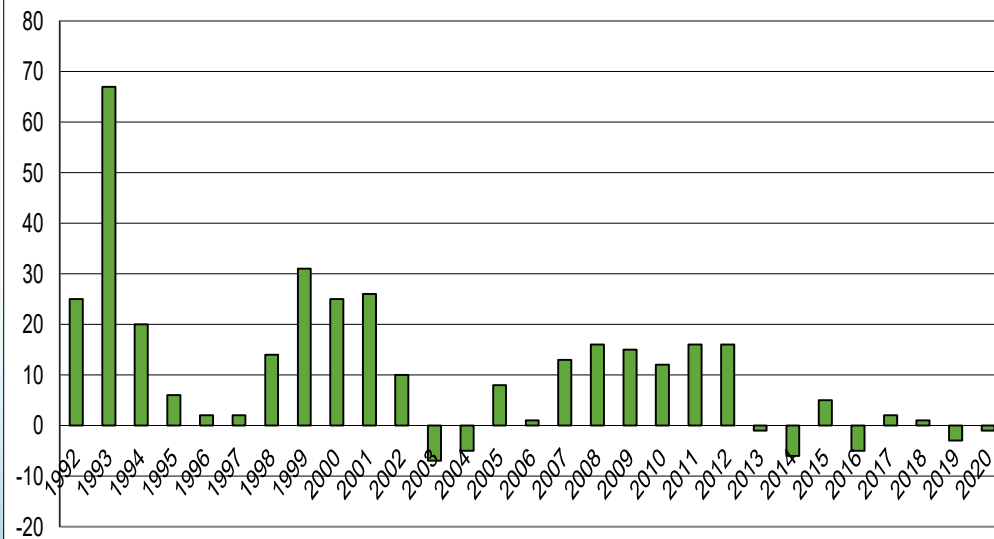

Répartition géographique
2020

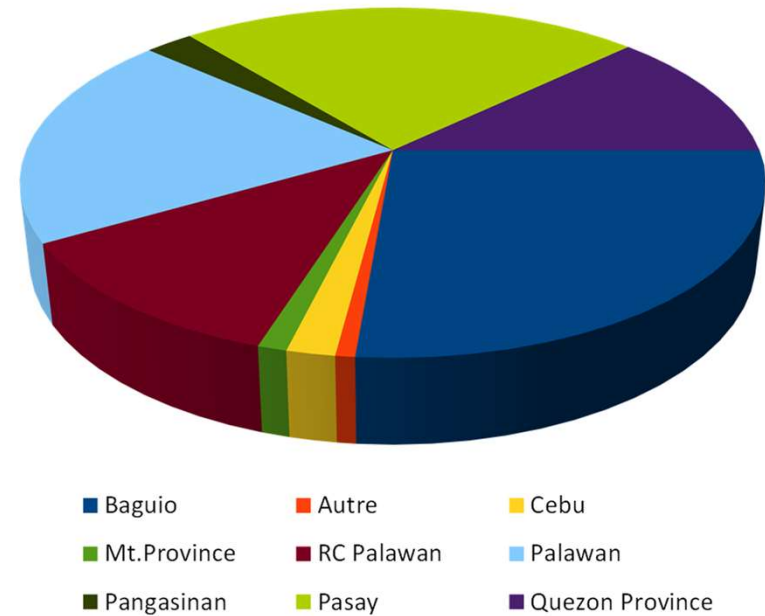

POINT SUR LES PARRAINAGES

➤ **De gros progrès dans la coordination et la gestion des parrainages :**

- **la mise au point d'un fichier complet de suivi des parrainages avec AFPI (filleuls, parrains, adresses mail, montants, ...)**
- **un suivi rigoureux et quotidien par l'équipe d'AFPI**
- **un suivi rigoureux de la gestion des parrainages par AA**
- **une meilleure information et réactivité des parrains/ marraines par l'échange des courriers filleuls par mail**

❖ **Pour mémoire :**

- **Parrainages à 19,82 € : 8 %**
- **Parrainages à 23 € : 53 %**
- **Parrainages à 25 € : 40 %**

RAPPORT d'ACTIVITE AFPI



Organigramme 2021

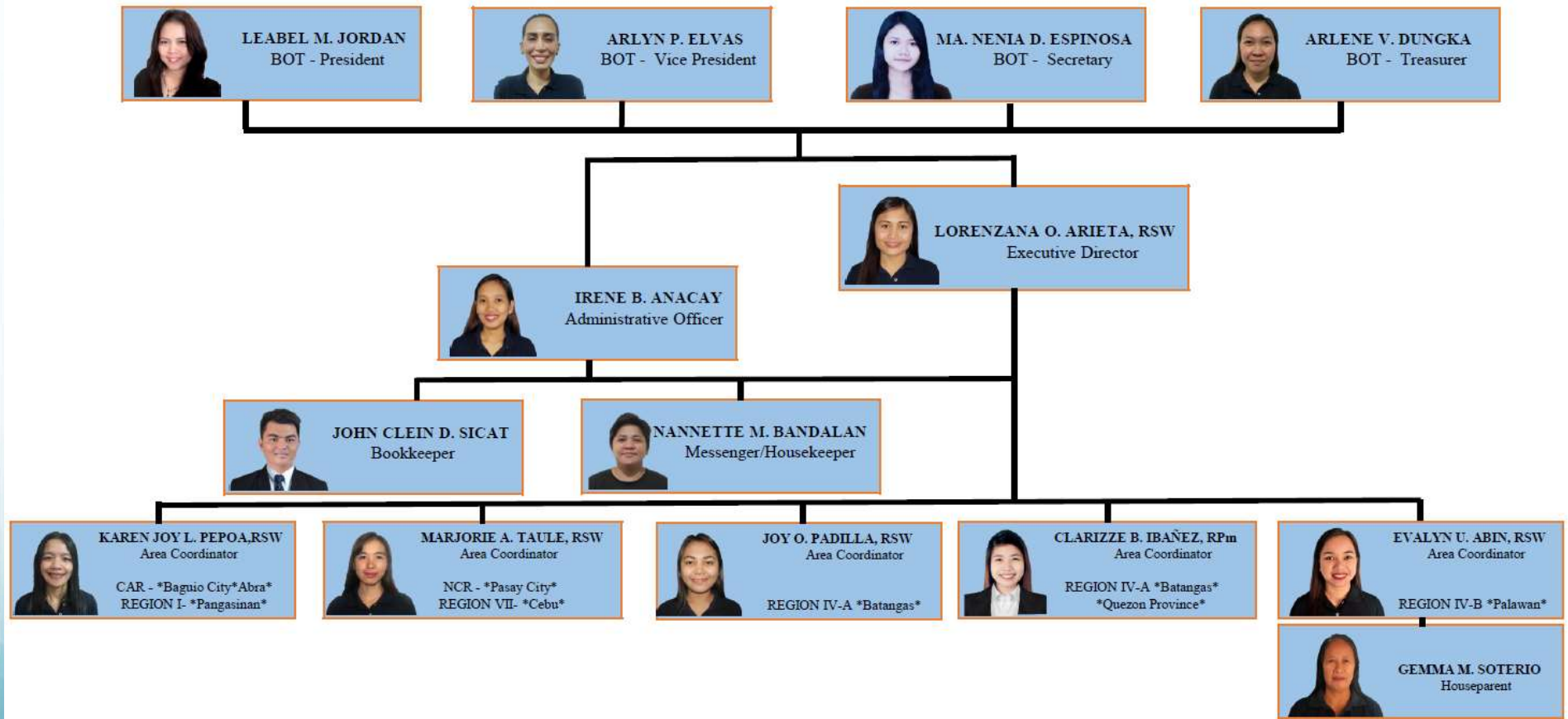

RAPPORT d'ACTIVITE AFPI

Distribution de fournitures scolaires Année scolaire 2020-2021



ABRA



BAGUIO



ITOGON



PANGASINAN



BATANGAS



QUEZON



PASAY



PALAWAN

RAPPORT d'ACTIVITE AFPI

Activités du 1^{er} trimestre : Album de souvenirs



PASAY



PANGASINAN



BATANGAS



PALAWAN



BAGUIO



QUEZON PROVINCE



RAPPORT d'ACTIVITE AFPI

Activités du 2^{ème} trimestre : Jardinage à la maison



PASAY



QUEZON PROVINCE



ABRA



BAGUIO



PANGASINAN



BATANGAS



PALAWAN

RAPPORT d'ACTIVITE AFPI

Activités du 3^{ème} trimestre : Sculpture de fruits et légumes



PASAY



QUEZON PROVINCE



BAGUIO



PANGASINAN



PALAWAN



BATANGAS



ABRA

RAPPORT d'ACTIVITE AFPI

Activités du 4^{ème} trimestre : Teinture de vêtements

PASAY



PALAWAN



ABRA



QUEZON PROVINCE



PANGASINAN



BATANGAS



BAGUIO

RAPPORT d'ACTIVITE AFPI

Activités du 5^{ème} trimestre : Créations en papier mâché



MICKAELLA MATANGUIHAN- GRADE 10

QUEZON PROVINCE



Andrei Charles F. Londonio
Grade 5
SP

PASAY



Bea Francezca M. Gutierrez
Grade 9 - EAP



Lorraine Noveno
Senior High School

PALAWAN



Angel Zucca Ramos
Junior High School



Janna Aquino
SP Elementary

Janna L. Aquino and Anna L. Aquino

PANGASINAN



Andro John Caluan

Andro John Caluan - Winner
EAP Junior High School

Piggy bank
paper mache



BATANGAS



Mika Joyce Deano - Winner
College

BAGUIO

Angela Daniel - Winner
College



Cedric Vier Bolante - Winner
Elementary

Paul Gansen Gaban - Winner
Elementary

ABRA

RAPPORT d'ACTIVITE AFPI



**LETTER
WRITING**

RAPPORT d'ACTIVITE AFPI

CHRISTMAS PACKAGE DISTRIBUTION



ITOGON



BAGUIO



PANGASINAN



ABRA

RAPPORT d'ACTIVITE AFPI

BATANGAS



PASAY



PALAWAN



QUEZON

Thank you so
much Alouette
Foundation!

PROVINCE



RAPPORT d'ACTIVITE AFPI

TRIBUTE TO THE GRADUATES



QUEZON PROVINCE



PASAY



PALAWAN



BATANGAS



BAGUIO

RAPPORT d'ACTIVITE AFPI

Activités au Centre Résidentiel de Palawan



**SEWING
ACTIVITIES**

FAMILY VISITATION

GARDENING ACTIVITY



**BAKING
ACTIVITIES**

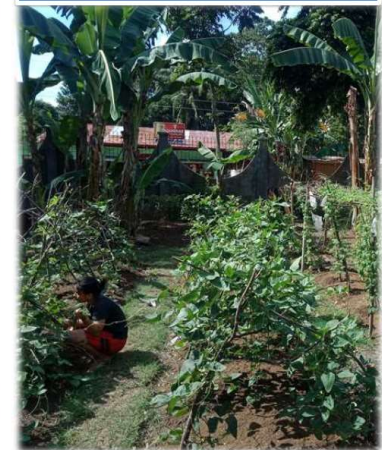

DANCE EXERCISE



KNOWING MY SELF-ACTIVITY



**REINTEGRATION OF
CLIENTS**



RAPPORT d'ACTIVITE AFPI

Activités au Centre Résidentiel de Palawan



BEADS MAKING



MOVIE REFLECTION



NEW YEAR'S EVE CELEBRATION

RAPPORT d'ACTIVITE AFPI

Distributions de vitamines



RAPPORT d'ACTIVITE AFPI

Distributions de colis de secours alimentaires



RAPPORT d'ACTIVITE AFPI

Salle informatique pour les élèves



RAPPORT d'ACTIVITE AFPI

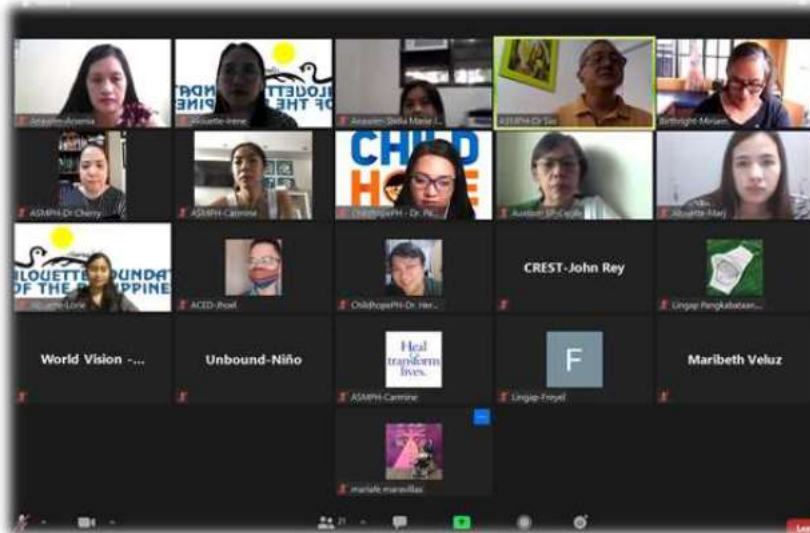

**PARTNERSHIP
WITH ATENEO
SCHOOL OF
MEDICINE &
PUBLIC HEALTH**



Organisation du Conseil d'Administration (après le 24 mars 2021) en bleu : les membres du Bureau

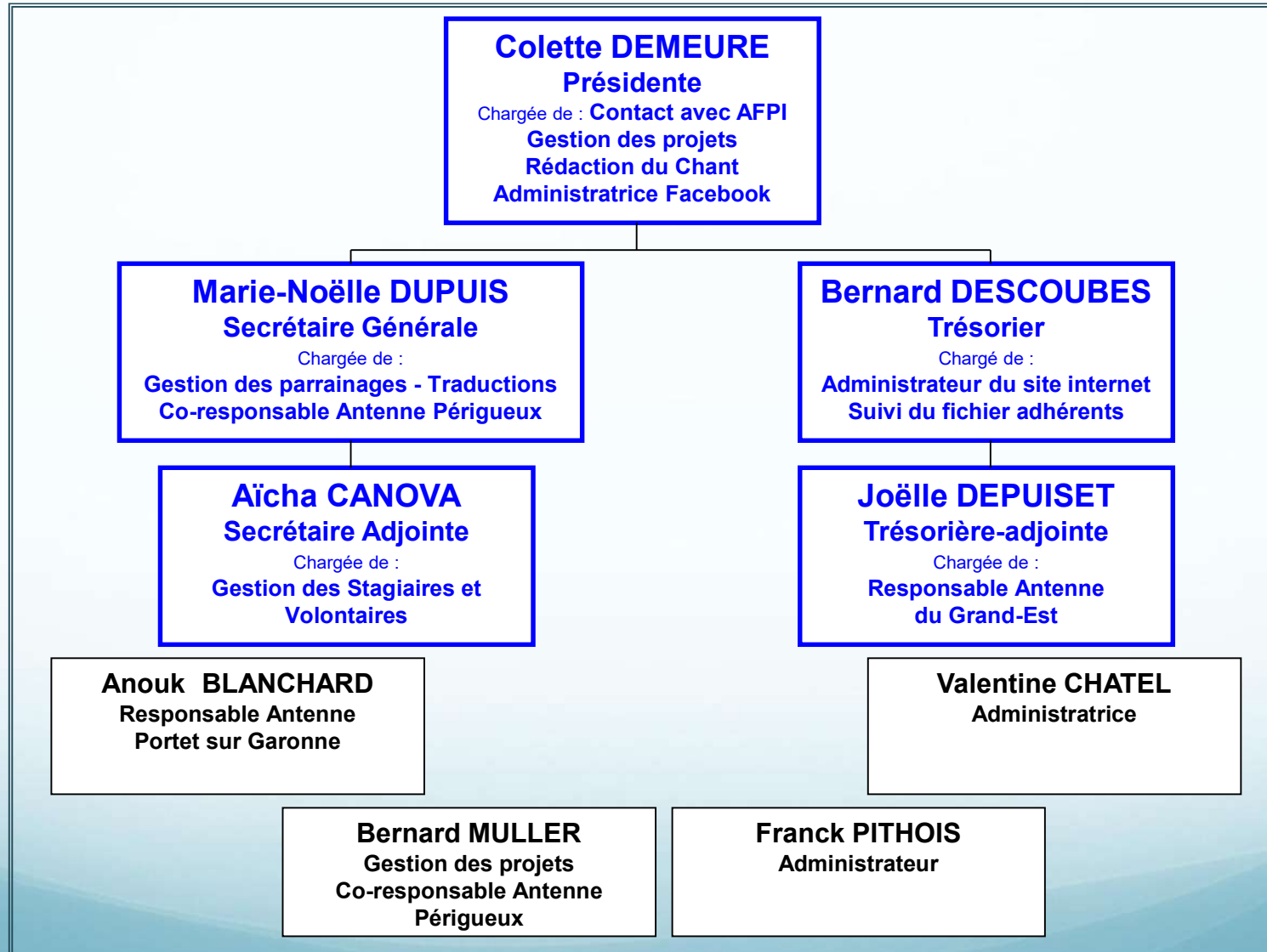

ELECTIONS AU CONSEIL D'ADMINISTRATION

➤ Issus de l'AG 2020, 10 mandats dont :

❖ **8 mandats en cours :**

Anouk Blanchard-Pithois, Aïcha Canova,
Valentine Châtel, Colette Demeure,
Joëlle Depuiset, Bernard Descoubes,
Marie-Noëlle Dupuis, Bernard Muller

❖ **1 membre rééligible :**

Franck Pithois

❖ **1 membre démissionnaire :**

Denis Génin (24 mars 2021)

VOTES !...

- **Rapport Moral**

- Qui est contre ?
- Qui s'abstient ?

- **Election des membres du CA**

- Qui est contre ?
- Qui s'abstient ?

- **Rapport Financier**

- Qui est contre ?
- Qui s'abstient ?

MERCI POUR VOTRE ATTENTION...



Et rendez-vous en 2022 !

