



ASSEMBLÉE GÉNÉRALE ORDINAIRE

25 juillet 2020

en ligne



ORDRE DU JOUR

- **Rapport moral et d'activité de l'association en 2019**
- **Rapport financier de l'exercice clos le 31 Décembre 2019**
- **Budget prévisionnel 2020**
- **Point sur les parrainages**
- **Point sur les volontaires**
- **Rapport d'activité sur les programmes réalisés aux Philippines**
- **Élection des membres du CA dont le mandat arrive à terme**
- **Quitus moral et financier**
- **Questions diverses**
- **Pour les élus au Conseil d'Administration :**
Élection des membres du Bureau



RAPPORT MORAL et d'ACTIVITE

- **Garden Party de Planète Cœur (18 août 2019)**
Belles ventes dans un cadre magnifique - Récolte : 131 €
- **Forum des Associations du Pecq (7 septembre 2019)**
Encore de belles rencontres et un nouveau parrainage – Récolte : 120,50 €
- **Vente de chocolats de Noël à Toulouse (novembre 2019)**
Bénéfices réalisés : 445 €
- **Soirée caritative au Pecq (22 novembre 2019)**
Concert du chanteur Pascal DENIS
Collecte pour le nouveau bâtiment au Centre Résidentiel de Palawan – Récolte : 662 €
- **Marché de Noël de Planète Cœur à La Queue-lez-Yvelines (30 nov. - 1^{er} déc. 2019)**
Récolte : 400 € (dont 140 € de bénéfices sur les ventes de chocolats de Daniel Hary)
- **Marché de Noël à Garancières (8 déc. 2019)**
Récolte : 103 €
- **Concert de Noël à Léguillac de l'Auche (Dordogne) (8 déc. 2019)**
Concert du Sextuor EVOE – Récolte : 360 €
- **Vente à l'Auberge Adveniat de Paris (11 et 12 déc. 2019)**
Récolte : 335,50 €
- **Vente de sapins de Noël, d'objets et d'huîtres dans la Meuse (nov. et déc. 2019)**
Bénéfices réalisés : 327,50 €



RAPPORT MORAL et d'ACTIVITE

GARDEN PARTY de PLANETE CŒUR

(Château de Groussay à Montfort-l'Amaury - 18 août 2019)

Récolte : 131 euros

Philippines





RAPPORT MORAL et d'ACTIVITE

FORUM DES ASSOCIATIONS

(Le Pecq - 7 septembre 2019)

Belles rencontres, nouveau parrainage

Récolte : 120,50 euros



**Visite de Laurence Bernard, Maire du Pecq,
avec plusieurs conseillers municipaux**



Bernard Descoubes



Colette Demeure

RAPPORT MORAL et d'ACTIVITE



VENTE DE CHOCOLATS DE NOËL à Toulouse

(Franck PITHOIS – novembre 2019)

Bénéfice réalisé : 445 euros





RAPPORT MORAL et d'ACTIVITE

SOIREE CARITATIVE

(Le Pecq – 22 novembre 2019)

Concert de Pascal DENIS, chanteur des Yvelines

Récolte : 662 euros





RAPPORT MORAL et d'ACTIVITE

MARCHE DE NOËL DE PLANETE CŒUR

(La Queue-lez-Yvelines – 30 nov. et 1^{er} déc. 2019)

Récolte : 400 euros

(dont 140 € de bénéfice sur les ventes de chocolats de Daniel Hary)



RAPPORT MORAL et d'ACTIVITE

CONCERT DE NOËL - ENSEMBLE EVOE

(Sextuor de femmes – Léguaillac de l'Auche, Dordogne - 8 déc. 2019)

Récolte : 360 euros





RAPPORT MORAL et d'ACTIVITE

MARCHE DE NOËL

(Garancières, Yvelines - 8 déc. 2019)

Récolte : 103 euros





RAPPORT MORAL et d'ACTIVITE

VENTE DE NOËL
à l'Auberge Adveniat de Paris
(Colette Demeure - 11 et 12 décembre 2019)
Récolte : 335,50 euros



RAPPORT MORAL et d'ACTIVITE

VENTE DE NOËL DANS LA MEUSE

Sapins, huîtres et objets

(Joëlle DEPUISSET – nov. – déc. 2019)

Bénéfice réalisé : 327,50 euros



RAPPORT FINANCIER

Compte de résultat 2019
du 01/01/2019 au 31/12/2019

<u>DEBIT</u>		<u>CREDIT</u>	
<u>Achats non stockés :</u>		<u>Autres produits :</u>	
Achats pour bureautique	21,80 €	Adhésions	4 005,00 €
Frais d'animation	1 744,69 €	Parrainages	83 523,30 €
Autres dépenses	56,24 €	Cadeaux	3 900,00 €
		Dons divers	19 626,92 €
		Mécénats / Soutien projet	3 109,00 €
		Animations	5 290,80 €
		Frais de séjour	900,00 €
<u>Services extérieurs :</u>			
Assurance	210,00 €		
Frais de timbres/enveloppes/téléphone	387,00 €		
Frais bancaires	1 514,00 €		
Cotisation VDE	110,00 €		
Frais de transport	453,54 €		
<u>Autres charges :</u>		<u>Produits financiers :</u>	
Rejets et impayés	235,64 €	Intérêts CNE	378,82 €
Transfert aux Philippines	107 800,00 €		
<u>Charges exceptionnelles</u>			
Remboursement frais de séjour	0,00 €		
<u>Résultat de l'exercice :</u>	8 200,93 €		
TOTAL :	120 733,84 €	TOTAL :	120 733,84 €

RAPPORT FINANCIER

**Le Réalisé 2019 a augmenté :
110,6 k€ en 2018 à 120,7 k€ en 2019 (+ 10,1 k€)**

- **Recettes : augmentation de 110,6 k€ à 120,7 k€ (+10,1 k€) soit 9,2 %**
 - **Adhésions → diminution des adhésions de 4,5 k€ à 4,0 k€ (- 0,5 k€)
au total 163 adhésions.**
 - **Parrainages → stabilisation de 83,3 k€ à 83,5 k€ (+ 0,2 k€)
au total environ 290 parrainages (dont 40 pour le Centre de Palawan)
pour 238 parrains.
Passage à 25 € depuis 5 ans ; mais il reste des parrainages à 23 € et même à
19,82 €.**
 - **Dons et Cadeaux → très forte augmentation des dons et cadeaux de 14,3 k€ à
26,6 k€ (+12,3 k€) :**
 - **projet Tumawa des volontaires 2018 de l'IEP St Germain en Laye (1,2 k€)**
 - **don de la Fondation RATP (1,8 k€)**
 - **soutien de l'association Planète Coeur pour Palawan (5,3 k€)**
 - **don de la Fédération La Voix De l'Enfant (5 k€)**



RAPPORT FINANCIER

➤ Recettes (suite)

○ Dons et Cadeaux (suite)

- projet Umabot Ka des volontaires 2019 de IEP St-Germain-en-Laye (3,5 k€)
- don des jeunes danseurs de Hip-Hop de l'association ALLFIT (1,4 k€)
- augmentation globale des cadeaux aux filleuls (1,8 k€)

De plus, une cagnotte Leetchi a été ouverte pour la construction du nouveau bâtiment de Palawan. A fin 2019, elle contenait 3 k€ (non comptabilisés). Au total, le projet de construction totalise 10,7 k€.

Rappelons qu'en 2018, il y avait eu :

- course solidaire du Collège P&M Curie du Pecq (3,1 k€)
- mécénat de Stemtech Global Foundation (1,6 k€)
- projet Tumawa des volontaires de l'IEP St Germain en Laye (0,9 k€)

RAPPORT FINANCIER

➤ Recettes (suite)

- Animations → **légère diminution** de 5,9 k€ à 5,3 k€ (- 0,6 k€)

malgré beaucoup d'efforts :

- Garden Party de Planète Cœur en août
- Forum des associations du Pecq en septembre
- Vente de chocolats à Toulouse en novembre
- Soirée caritative au Pecq avec le chanteur Pascal Denis en novembre
- Ventes de sapins et d'huitres dans la Meuse en novembre et décembre
- Marché de Noël de Planète Cœur à La Queue lez Yvelines en décembre
- Marché de Noël à Garancières (Yvelines) en décembre
- Concert de Noël à Léguillac de l'Auche (Dordogne) en décembre
- Ventes de broderies à l'Auberge Adveniat de Paris en décembre

- Frais de séjour des stagiaires et volontaires → **diminution** de 2,3 k€ à 0,9 k€ (- 1,4 k€)

due à la diminution des stagiaires et volontaires accueillis par AFPI (problèmes de sécurité et de conditions d'accueil).

RAPPORT FINANCIER

ALOUETTE : Evolution des recettes

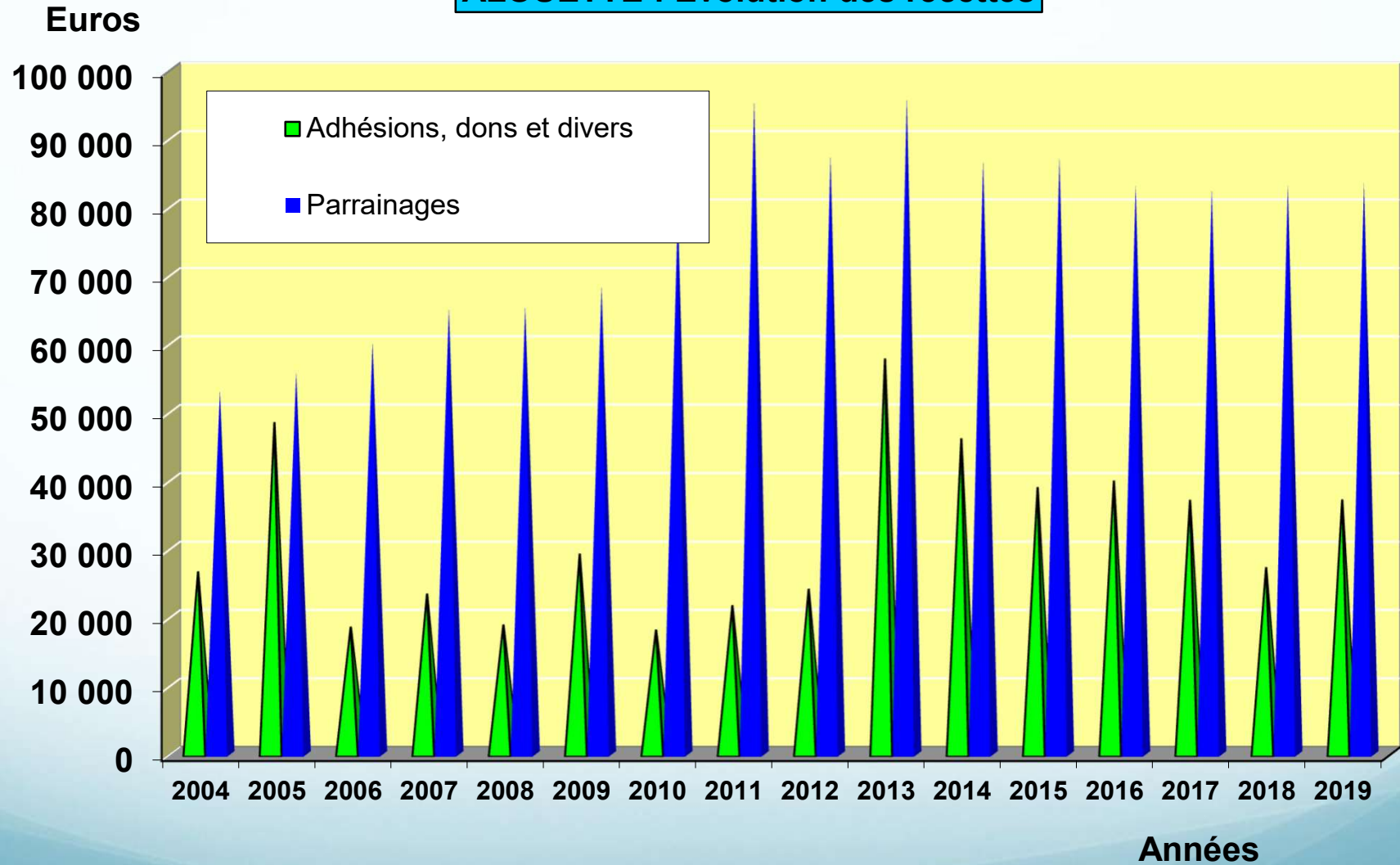

RAPPORT FINANCIER

- **Transferts aux Philippines → en légère augmentation de 103,6 k€ à 107,8 k€ (+ 4,2 k€)**

qui ont permis en plus des aides à la scolarisation des enfants et étudiants :

- ❖ **Projet DEMAIN de la Fédération La Voix De l'Enfant : aide à la scolarisation de 140 enfants défavorisés : 5 k€**
- ❖ **Microcrédit pour financer 10 projets de femmes auto-entrepreneuses : 1 k€**
- ❖ **Fin des travaux de rénovation des locaux d'accueil des volontaires à Malibay, Pasay City et des maisons des familles Rites et Udtuhan : 3,5 k€**
- ❖ **Aides médicales : soins orthopédiques pour Mrs Arendain, la mère de Mary-Grace et chimiothérapie pour Cerlita Avellana : 1,3 k€**
- ❖ **Début du financement du projet de construction du nouveau bâtiment du Centre de Palawan : 7,8 k€**

RAPPORT FINANCIER

- **Dépenses courantes de fonctionnement** **légère augmentation de 2,3 k€ à 2,7 k€ (+ 0,4 k€) comprenant :**
 - Achats bureautiques → au minimum (étiquettes, cartouches d'encre, papier)
 - Frais de timbres (reçus fiscaux, convocation AG, Chant, ...) → utilisation le plus possible des mailings
 - Frais bancaires Banque Postale : prélèvements, transferts, accès internet, frais de rejet
 - Frais de transport
 - Hébergement du site internet
 - Cotisation VDE (Voix De l'Enfant)
 - Assurance Responsabilité Civile

- **Frais d'animation** → **stables à 1,7 k€**
Achats pour les différentes manifestations (marchés de Noël, ventes, forums d'association, concert, ...)

- **Charges exceptionnelles** → **0 k€**

RAPPORT FINANCIER

ALOUETTE : virements aux Philippines

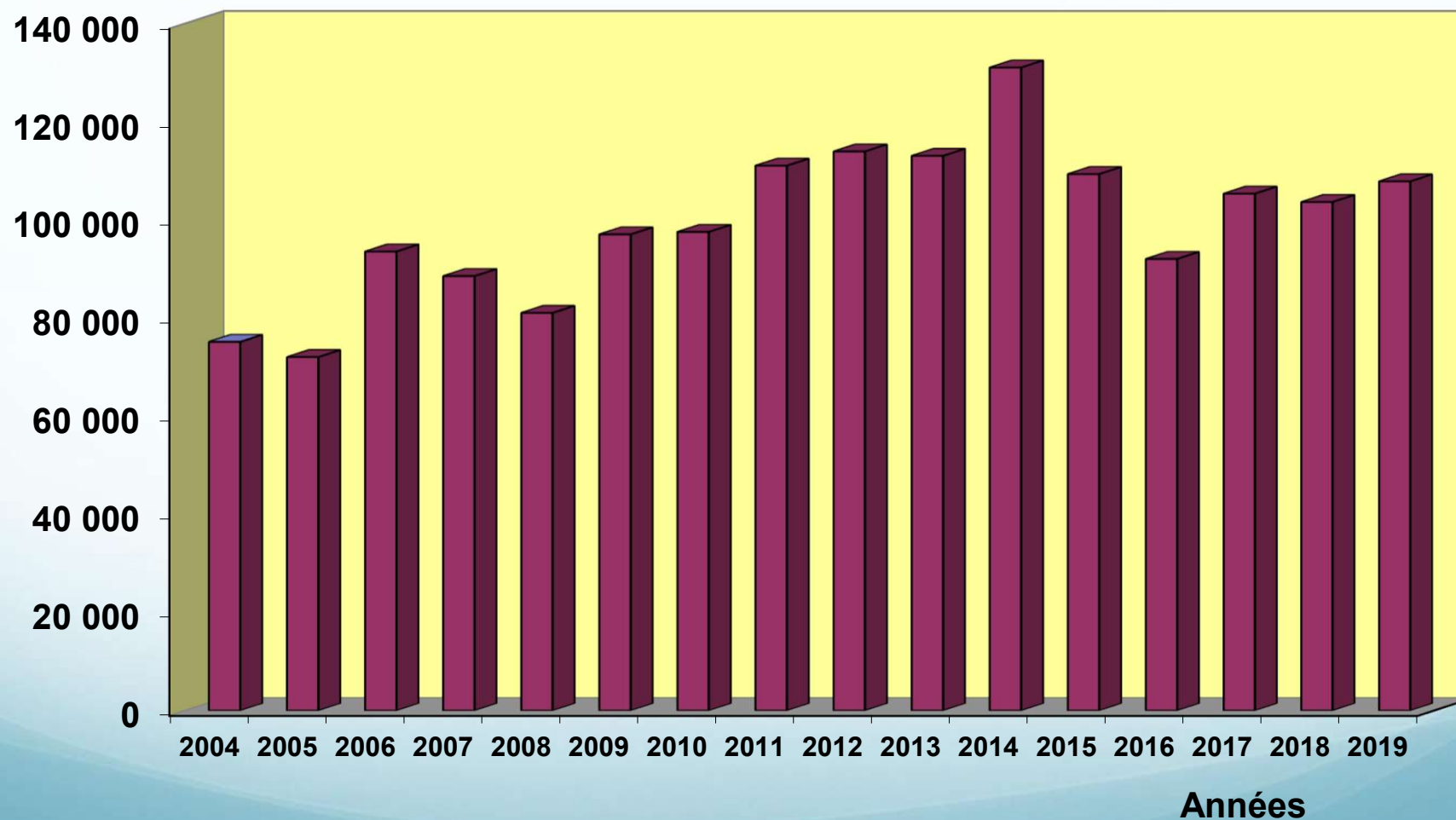

RAPPORT FINANCIER

Bilan au 31/12/2019

<u>ACTIF</u>		<u>PASSIF</u>	
<u>Disponibilités :</u>		<u>Report à nouveau</u>	
La Banque Postale	41 504,38 €	Report au 01/01/2019	84 191,21 €
C.N.E.	50 887,76 €	Résultat 2019	8 200,93 €
TOTAL :	92 392,14 €	TOTAL :	92 392,14 €

RAPPORT FINANCIER

➤ **Résultat 2019**

- **Une gestion rigoureuse et une stabilité des transferts aux Philippines permettent de générer un résultat positif sur l'exercice de 8,2 k€. Mais, c'est en fait le début du financement du projet Palawan. Le résultat est en réalité stable.**
- **Nous avons conservé les liquidités du compte-courant Banque Postale qui passent de 33,7 k€ à 41,5 k€ (+ 7,8 k€).**
- **Les réserves du Compte sur Livret sont stables de 50,5 k€ à 50,9 k€ (+ 0,4 k€).**

Il faudra néanmoins poursuivre un effort important en 2020 pour

- **préserver / développer les parrainages qui se stabilisent difficilement**
- **continuer à saisir les opportunités de projets et de dons en fidélisant les Mécénats et en sollicitant des initiatives d'animations**

tout en examinant avec AFPI les besoins d'aide

RAPPORT FINANCIER

Prévisionnel 2020			
RECETTES		DEPENSES	
Parrainages	82 000,00 €	Financement actions	116 000,00 €
Adhésions	4 000,00 €	Frais bancaires dont frais rejets	1 500,00 €
Dons et cadeaux	30 000,00 €	Cotisation VDE	110,00 €
		Timbres, papeteries, etc.	790,00 €
		Frais d'animation	1 700,00 €
Autres produits	5 000,00 €	Divers	900,00 €
Total ressources	121 000,00 €	Total dépenses	121 000,00 €

RAPPORT FINANCIER

➤ Prévisionnel 2020

- **stable par rapport au réalisé 2019 : 121 k€**
 - ❖ **impact des dons de La Voix De l'Enfant et de Planète Cœur**
 - ❖ **impact des dons pour l'aide aux sinistrés de l'éruption du volcan Taal**
 - ❖ **impact des dons pour les distributions de secours alimentaires (COVID-19)**
 - ❖ **impact de la légère diminution des parrainages et des autres dons**

- **en légère augmentation de 3 k€ par rapport au prévisionnel 2019 : (121 k€ au lieu de 118 k€)**

POINT SUR LES PARRAINAGES

➤ **Malgré de gros efforts, une fragile stabilisation**

❖ **Fin 2018**

• **300 parrainages pour 247 parrains**

❖ **Fin 2019**

• **292 parrainages pour 242 parrains**

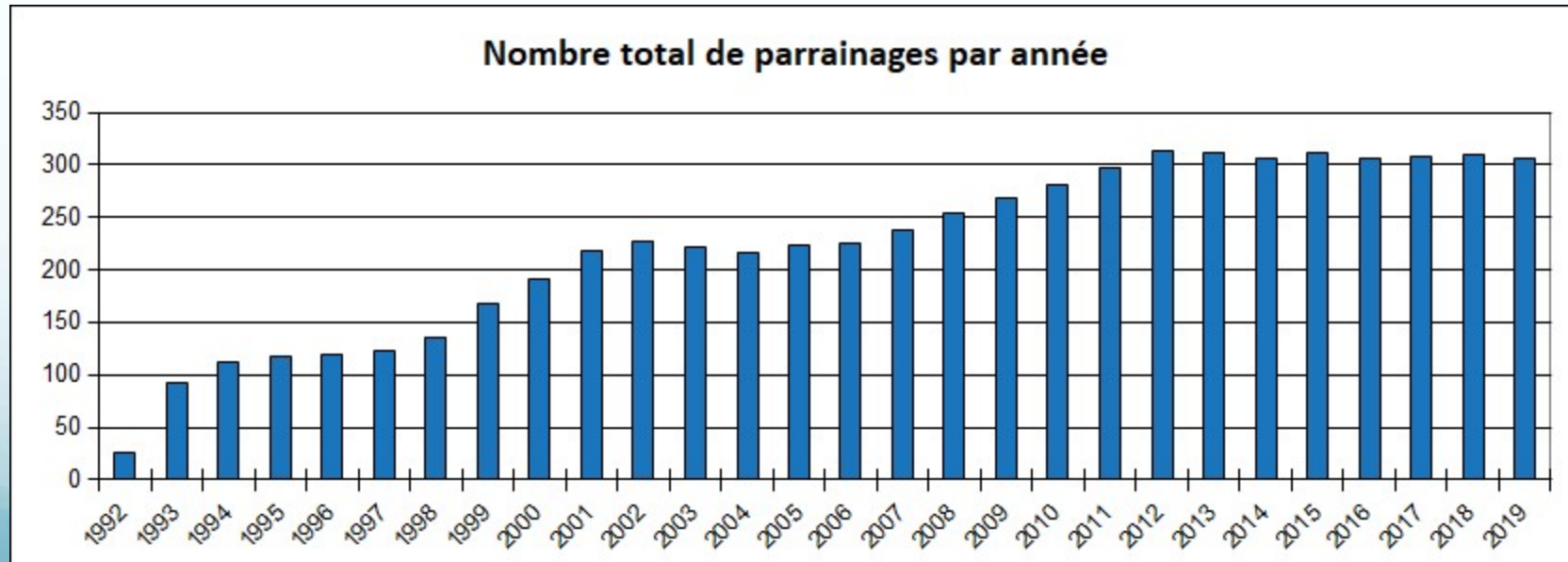

POINT SUR LES PARRAINAGES

❖ Fin 2019

- 11 parrains/marraines partis
- 14 nouveaux parrains/marraines

Variations du nombre de parrainages par année

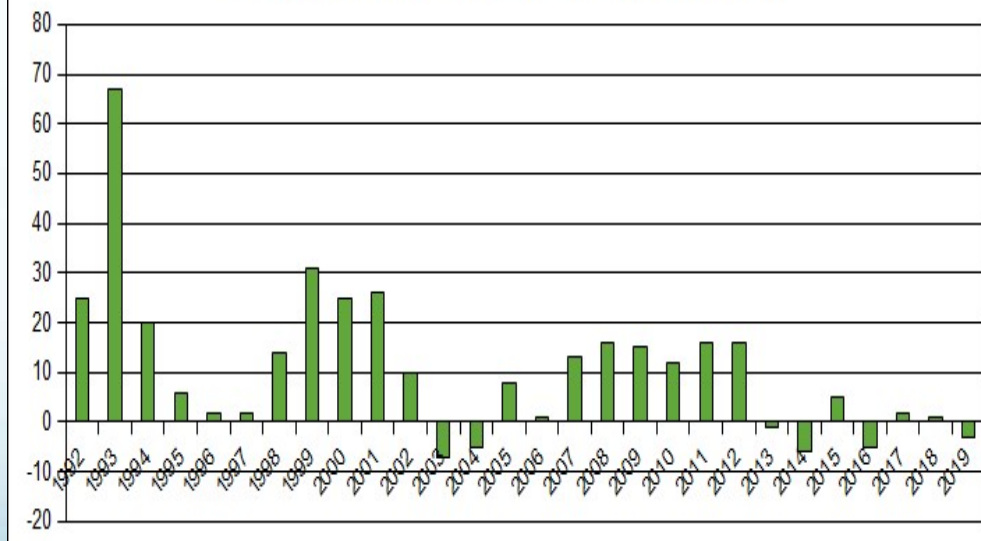

Répartition géographique

2019

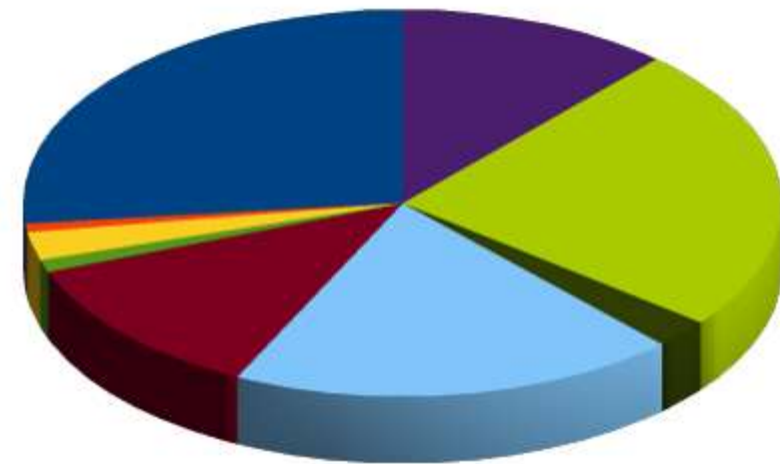

■ Baguio	■ Autre	■ Cebu
■ Mt. Province	■ RC Palawan	■ Palawan
■ Pangasinan	■ Pasay	■ Quezon Province

POINT SUR LES PARRAINAGES

➤ **Des difficultés dans la coordination des parrainages :**

- **manque de disponibilité de l'équipe d'AFPI**
- **nécessité de nommer un/une responsable AFPI en charge du suivi des parrainages**

➤ **Faut-il augmenter le montant du parrainage actuellement à 25 €/mois ?**

❖ **Pour mémoire :**

- **Parrainages à 19,82 € : 6 %**
- **Parrainages à 23 € : 48 %**
- **Parrainages à 25 € : 46 %**



POINT SUR LES VOLONTAIRES

2019 : 6 volontaires pour 1 mois à Pasay
Projet « Umabot Ka » des étudiants de l'IEP Saint-Germain-en-Laye
Gagnants du 1^{er} prix du concours « Défi Jeunes »
de la Mairie de Saint-Germain-en Laye : 1000 €





LES VOLONTAIRES - 2019

Projet « Umabot Ka »
des étudiants de Sciences Po Saint-Germain-en-Laye



RAPPORT d'ACTIVITE AFPI



Organigramme 2019

Conseil d'Administration : Membres bénévoles



Leabel M. JORDAN
Présidente



Arlyn P. ELVAS
Vice Présidente



Maria Nenia D. ESPINOSA
Secrétaire



Arlene V. DUNGKA
Trésorière

RAPPORT d'ACTIVITE AFPI

Personnel salarié :
Travailleuses sociales diplômées de l'Etat philippin

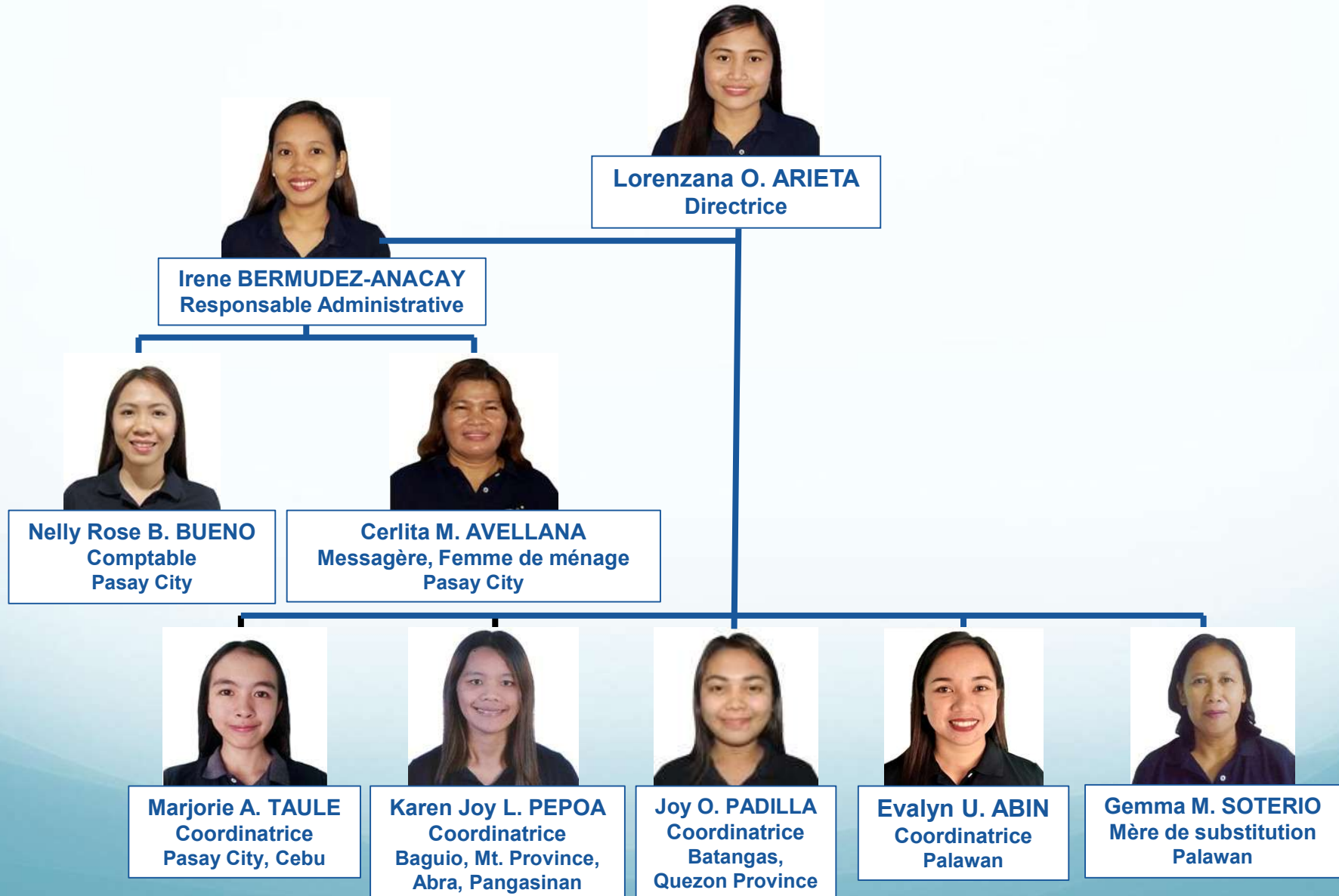

RAPPORT d'ACTIVITE AFPI

Distribution de fournitures scolaires
Année scolaire 2019-2020



RAPPORT d'ACTIVITE AFPI

Activités d'apprentissage structuré pour les élèves



Structured Learning Activities



RAPPORT d'ACTIVITE AFPI

Activités de nettoyage Écriture des lettres aux parrains et marraines



Clean-up Drive



Regular Letter Writing



RAPPORT d'ACTIVITE AFPI

Visites aux familles



RAPPORT d'ACTIVITE AFPI

Festivités de Noël



RAPPORT d'ACTIVITE AFPI

Centre d'Accueil de Palawan

Activités : dessin, réunions, réintégration familiale,
anniversaires, jardinage



Art Activity



Meeting with the clients



Reintegrated with her aunt

Residential Care



Birthday Celebrations



Gardening

RAPPORT d'ACTIVITE AFPI

Mission médicale de l'association partenaire allemande
Chance for Growth dans la province de Batangas



Medical Mission



RAPPORT d'ACTIVITE AFPI

Stages de Formation et Séminaires
Participation des membres d'AFPI

Feeding Project



Leadership Training

RAPPORT d'ACTIVITE AFPI

Stages de Formation et Séminaires Participation des membres d'AFPI



**DSWD-CAR ABSNet Federation
Capability Building**



NCSD 70th Annual Assembly



DSWD-NCR ABSNet

RAPPORT d'ACTIVITE AFPI

Stages de Formation et Séminaires

Participation des membres d'AFPI



RAPPORT d'ACTIVITE AFPI

Réunions de travail et célébrations



RAPPORT d'ACTIVITE AFPI

Eruption du Volcan Taal

Distributions de secours à 505 familles sinistrées



RAPPORT d'ACTIVITE AFPI

Distributions de secours à 1 017 familles touchées
par la pandémie de COVID-19 dans 5 régions

Manille : 6 distributions

Baguio : 3 distributions



RAPPORT d'ACTIVITE AFPI

**Distributions de secours à 1 017 familles touchées
par la pandémie de COVID-19 dans 5 régions**

Palawan : 1 distribution



Pangasinan : 1 distribution



RAPPORT d'ACTIVITE AFPI

**Distributions de secours à 1 017 familles touchées
par la pandémie de COVID-19 dans 5 régions**



Isla Verde : 1 distribution



Organisation du Conseil d'Administration (après AG du 15 juin 2019) en bleu : les membres du Bureau

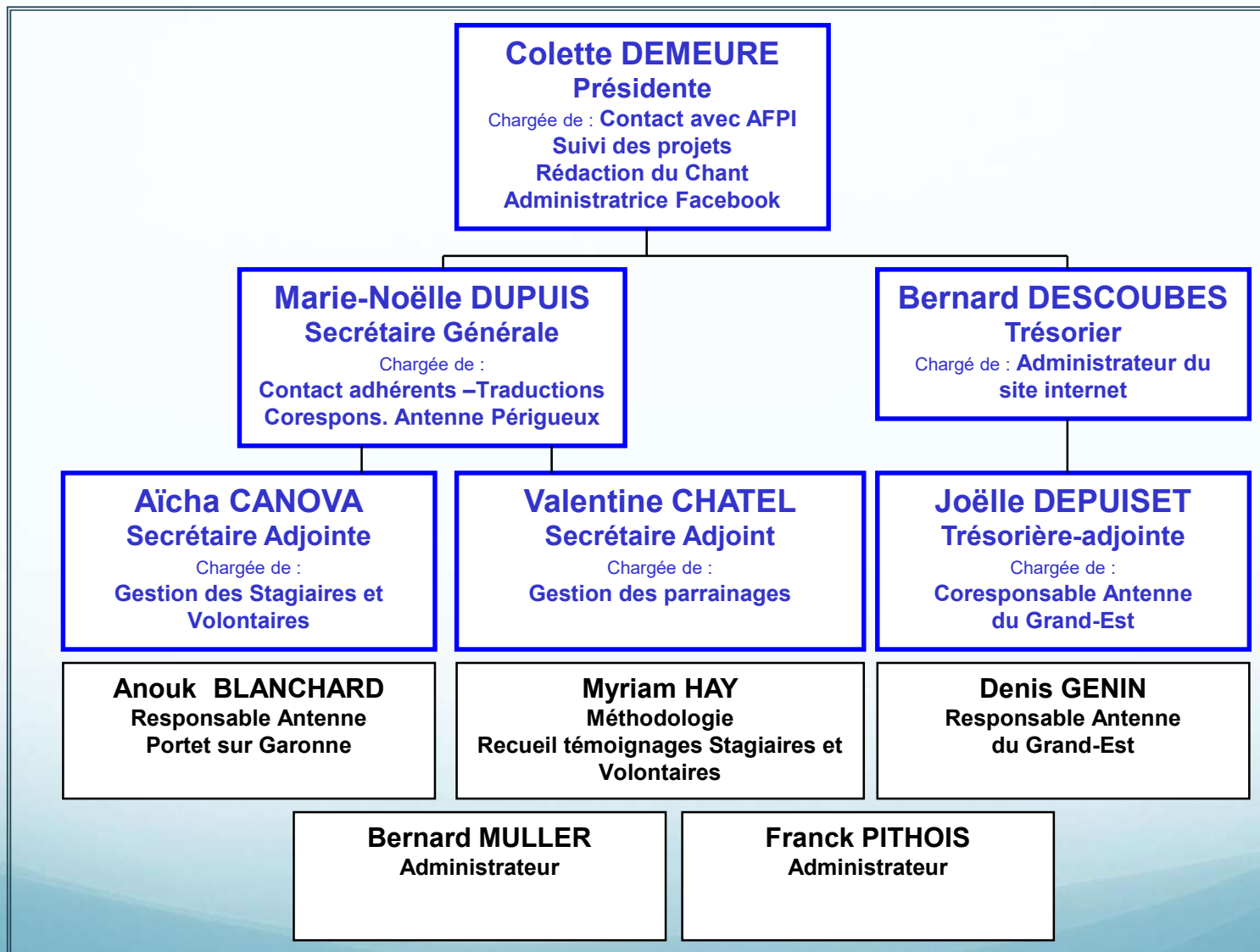

ELECTIONS AU CONSEIL D'ADMINISTRATION

- **Issus de l'AG 2019, 11 mandats dont :**
 - ❖ **9 mandats en cours :**
Anouk Blanchard-Pithois, Aïcha Canova,
Valentine Châtel, Colette Demeure,
Bernard Descoubes, Marie-Noëlle Dupuis,
Denis Genin, Myriam Hay (décédée) , Franck Pithois
 - ❖ **2 membres rééligibles :**
Joëlle Depuiset, Bernard Muller

Hommage à Myriam Hay



Myriam, cette très grande amie, vient de nous quitter.

Association Alouette, au travers de son CA auquel elle appartenait, est maintenant en deuil de cette perte immense.

Myriam qui soutenait si fidèlement les actions d'Association Alouette en motivant les adhérents de Planète Cœur, dont elle était la secrétaire,

Myriam qui parrainait le Centre de Palawan depuis de nombreuses années,

Myriam qui a eu l'immense générosité de prolonger de 10 années son parrainage du Centre,

Myriam s'est endormie paisiblement, après plusieurs mois de souffrance et de combat contre cette maladie bien trop tardivement diagnostiquée.

Repose en paix, chère Myriam, tu l'as bien mérité et tu nous manques déjà énormément.



VOTES !...



- **Rapport Moral**
 - Qui est contre ?
 - Qui s'abstient ?
- **Election des membres du CA**
 - Qui est contre ?
 - Qui s'abstient ?
- **Rapport Financier**
 - Qui est contre ?
 - Qui s'abstient ?

MERCI POUR VOTRE ATTENTION...



Et rendez-vous en 2021 !

