



# Voyage aux Philippines

À la rencontre des enfants parrainés  
d'Association Alouette  
du 27 mars au 24 avril 2019





**3 - Baguio**  
du 8 au 14 avril

**1 - Manille**  
du 27 au 31 mars  
et du 15 au 24 avril

**2 - Palawan**  
du 1<sup>er</sup> au 7 avril



# Chaleureux accueil à notre arrivée à Manille

Irene (au 1<sup>er</sup> plan), Rowena (Weng), Nelly, Lorie,  
Tiffany et Christian, Ilona, Colette, Nanay Cerlita et Aïcha



# 1 – MANILLE

Métropole et capitale surpeuplée et hyper-polluée  
d'un pays aux contrastes extrêmes,  
où les quartiers ultra-riches côtoient...

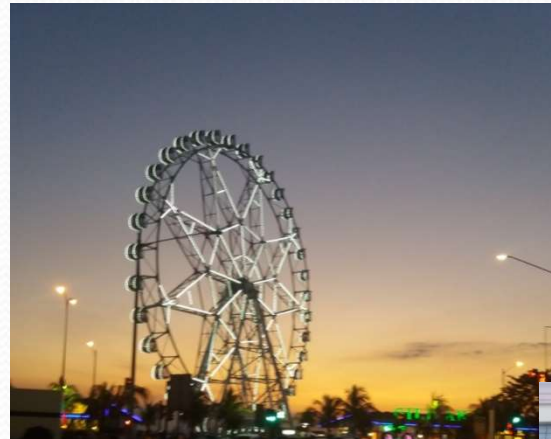

## ... le bidonville de Malibay...



... peuplé d'innombrables familles laborieuses  
aux maigres ressources,  
de multitudes de chats,  
de chiens errants et de coqs  
chantant sans cesse...



... un quartier où les poubelles  
sont pourtant collectées tous les jours...

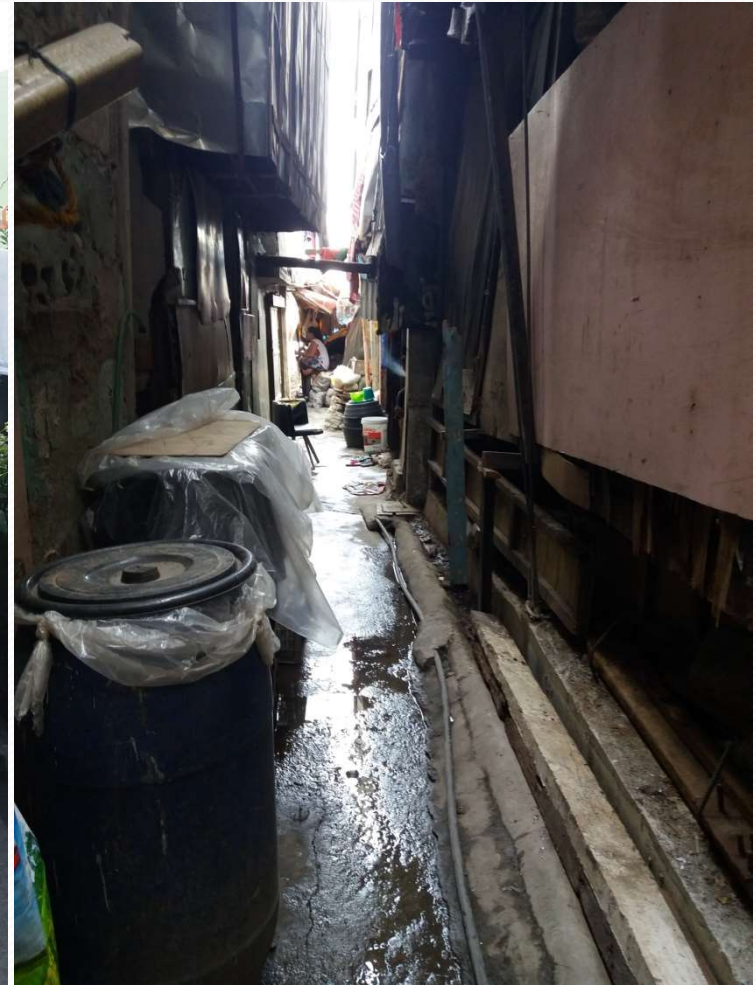

... un quartier où l'on vit tant bien que mal...  
en pleine campagne électorale...





... un quartier où les enfants s'amuse bien...



... où on peut faire son marché de lait de coco...



... et où certaines familles doivent vivre dans le cimetière...



# Bienvenue au Bureau d'Alouette Foundation



# Bienvenue au Bureau d'Alouette Foundation



Voyage aux Philippines - 2019

## Le logement rénové des volontaires



## Les sanitaires rénovés du logement des volontaires



# Beaux moments de partage





## Visite des 2 maisons reconstruites grâce à la cagnotte



## Visite aux familles et distribution de cadeaux



## Dans le quartier...

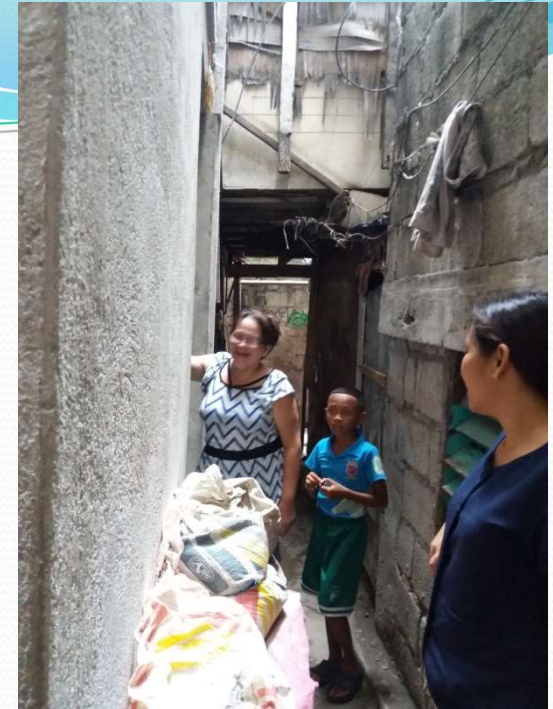

# Chez Irène

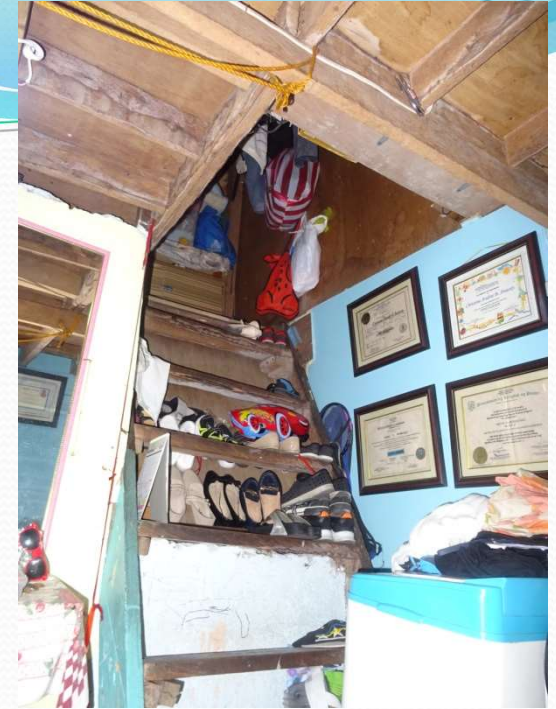
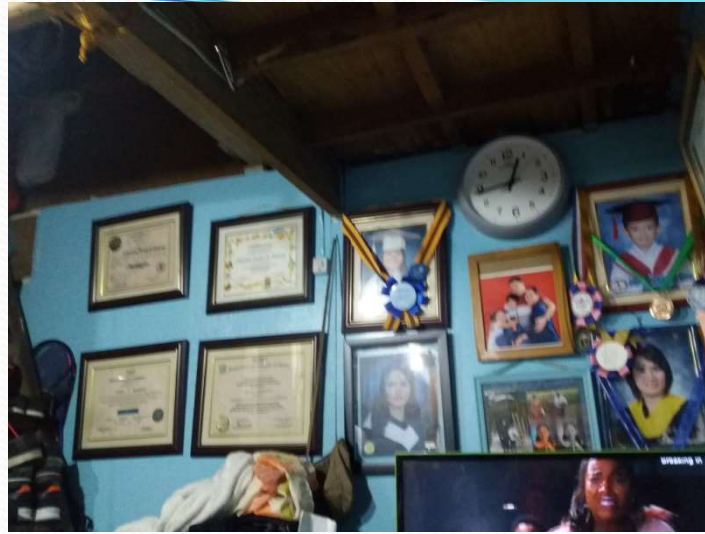

## « Nanay » Cerlita



# Cérémonie de Graduations à la High School de Pasay City East



# Cérémonie de remise de diplômes à la High School de Pasay City East



# Cérémonie d'hommages à l'Ecole Élémentaire Apelo Cruz





# Cérémonie d'hommages à l'Ecole Elémentaire Apelo Cruz



# Cérémonie d'hommages à l'Ecole Elémentaire Apelo Cruz



## Cérémonie d'hommages à l'Ecole Elémentaire Apelo Cruz



## 2 – PALAWAN

Une île entre le ciel et l'eau...



## PALAWAN Un petit paradis

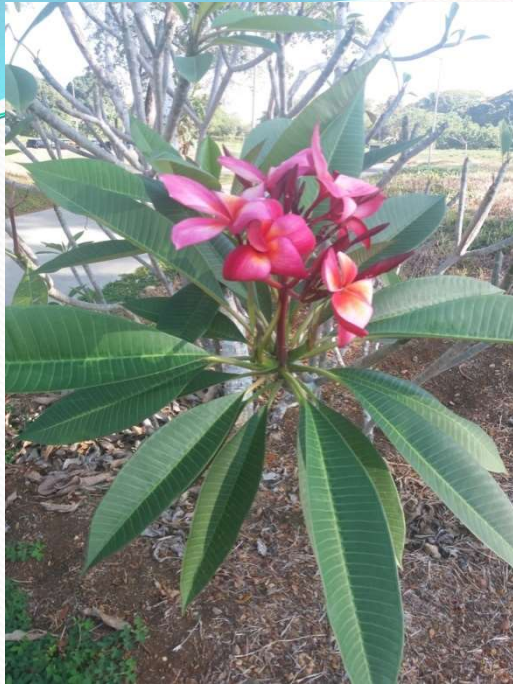

# Bienvenue au Centre Résidentiel de Luzviminda sur l'île de Palawan



# Les filles du Centre



## Le personnel du Centre



Marjorie  
Travailleuse sociale  
Coordinatrice



« Chacoy », Chauffeur du van  
et « Nanay » Gemma,  
Mère de substitution



# La salle d'activités



# Le dortoir et les sanitaires



La cuisine du Centre...

... Atelier crêperie !



**Construit sans fondations en 2007, la bâtiment présente de profondes fissures provoquées par les mouvements de terrain.**



# Projet de nouveau bâtiment au Centre Résidentiel de Palawan



PERSPECTIVE VIEW 1



INTERIOR PERSPECTIVE VIEW



PERSPECTIVE VIEW 2



FLOOR PLAN



PROPOSED ONE-STOREY RESIDENCE

# Projet de nouveau bâtiment au Centre Résidentiel de Palawan

## Estimation du coût total : environ 15 000 €



PERSPECTIVE VIEW 3



INTERIOR-ROOM 2



PERSPECTIVE VIEW 4

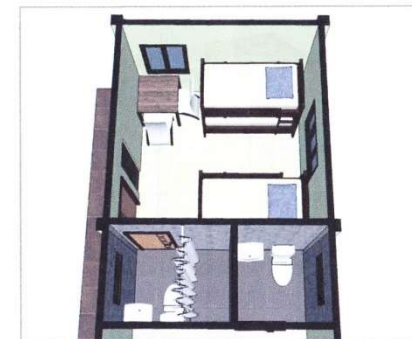

INTERIOR-ROOM 1



PROPOSED ONE-STOREY RESIDENCE

# Préparatifs pour la cérémonie de Graduations



# Cérémonie de Graduations à la National High School de Luzviminda





## PALAWAN - Visite aux familles et distribution de cadeaux



# 3 - BAGUIO



# Bienvenue au Bureau d'AFPI à IRISAN (Baguio)



# ACUPAN – Pays des Igorot - Parmi les mines d'or

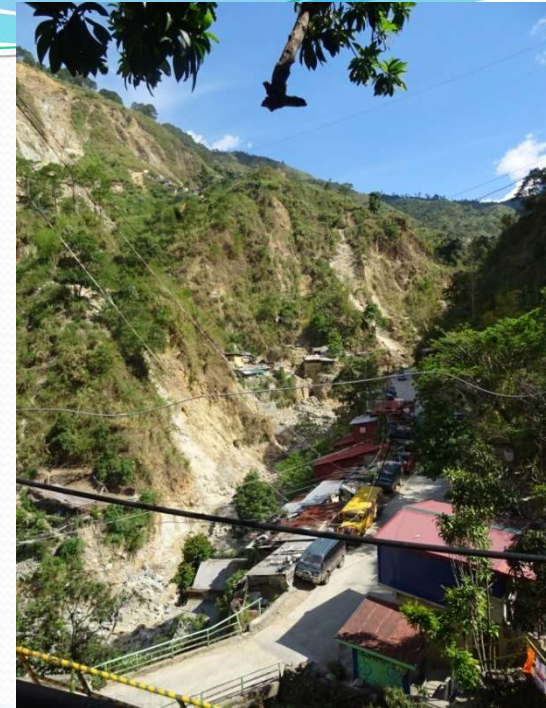

# ACUPAN - Visite aux familles et distribution de cadeaux



# ACUPAN - Visite aux familles et distribution de cadeaux



# PINGET - Visite aux familles et distribution de cadeaux



# PINGET - Visite aux familles et distribution de cadeaux





# PINGET - Visite aux familles et distribution de cadeaux



# IRISAN, la décharge à ciel ouvert de Baguio City



# IRISAN - Visite aux familles et distribution de cadeaux



# IRISAN - Visite aux familles et distribution de cadeaux



# Cérémonie d'hommages à l'École Élémentaire d'IRISAN





# Prochain voyage aux Philippines

À la rencontre des enfants parrainés  
d'Association Alouette  
du 25 mars au 22 avril 2020

