



ASSEMBLÉE GÉNÉRALE ORDINAIRE

15 juin 2019

**Maison des Activités Associatives
Rivedoux-Plage**



ORDRE DU JOUR

- **Rapport moral et d'activité de l'association en 2018**
- **Rapport financier de l'exercice clos le 31 Décembre 2018**
- **Budget prévisionnel 2019**
- **Point sur les parrainages**
- **Point sur les volontaires**
- **Modification des statuts : Point sur les antennes régionales**
- **Rapport d'activité et financier sur les programmes réalisés aux Philippines**
- **Élection des membres du CA dont le mandat arrive à terme et des nouveaux membres**
- **Quitus moral et financier**
- **Questions diverses**
- **Présentation du voyage de Colette Demeure aux Philippines**
- **Pour les élus au Conseil d'Administration :**
Élection des membres du Bureau



RAPPORT MORAL et d'ACTIVITE

- **Forum des Associations du Pecq (8 septembre 2018)**
Encore de belles rencontres
- **Chèque de la Course de Solidarité des collégiens du Pecq (17 septembre 2018)**
Récolte : 3 070 €
- **10 ans de l'association allemande « Chance for Growth » (6 octobre 2018)**
Visite de Colette Demeure à Essen (Allemagne)
- **Vente de chocolats et de sapins de Noël à Toulouse (novembre 2018)**
Bénéfices réalisés : 503 €
- **Marché de Noël de Planète Cœur à La Queue-lez-Yvelines (1^{er} et 2 déc. 2018)**
Récolte : 493 € (dont 136 € de bénéfices sur les ventes de chocolats de Daniel Hary)
- **Vente au Lycée Laure Gatet à Périgueux (11 déc. 2018)**
Récolte : 480 €
- **Vente à l'Auberge Adveniat de Paris (12-13, 19-20 déc. 2018)**
Récolte : 877 €
- **Vente de sapins de Noël, d'objets et d'huîtres dans la Meuse (déc. 2018)**
Bénéfices réalisés) : 379 €



RAPPORT MORAL et d'ACTIVITE

FORUM DES ASSOCIATIONS

(Le Pecq - 8 septembre 2018)

**Belles rencontres
mais petite récolte : 47 €**

**3 volontaires :
Lina, Erell et Salomé,
étudiantes à Sciences Po
Saint-Germain-en-Laye**



**Evodie et Jean-Charles,
jeunes mariés
et futurs parrain et marraine**



**Laurence Bernard,
Maire du Pecq
et Michel Stoffel,
conseiller municipal**



RAPPORT MORAL et d'ACTIVITE

Remise du chèque de la Course de Solidarité

Collège P&M Curie

(Le Pecq – 17 septembre 2018)

Belle récolte : 3 070 euros

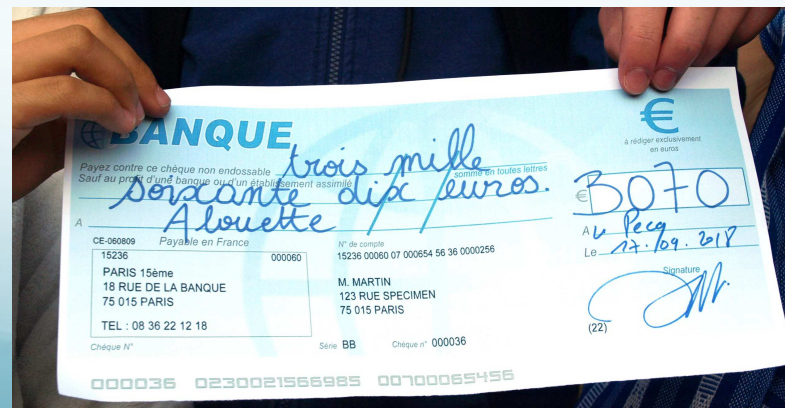



RAPPORT MORAL et d'ACTIVITE

10 ans de l'association allemande

CHANCE FOR GROWTH

« A decade of meaningful collaboration and partnership in transforming lives »

« Une décennie de collaboration et de partenariat fructueux dans la transformation des vies »

(Essen – 6 octobre 2018)

Visite de Colette Demeure



RAPPORT MORAL et d'ACTIVITE



VENTE DE NOËL A TOULOUSE
Chocolats et sapins
(Franck PITHOIS – novembre 2018)
Bénéfice réalisé : 503 euros

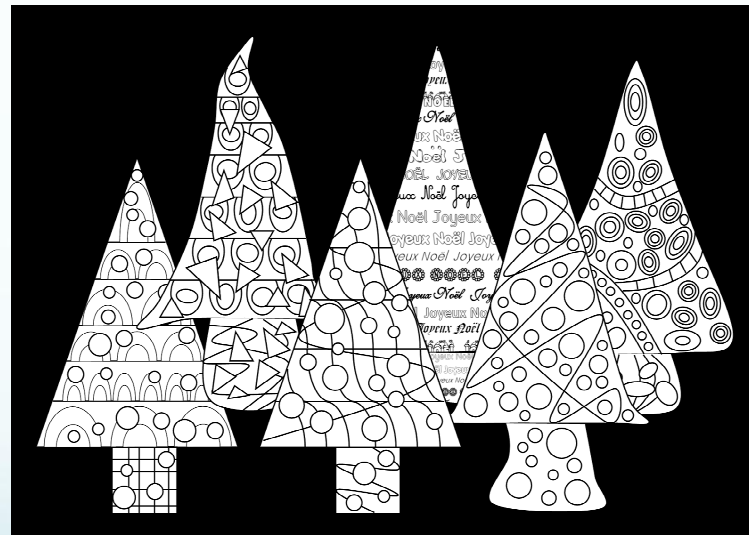



RAPPORT MORAL et d'ACTIVITE

MARCHE DE NOEL DE PLANETE CŒUR

(La Queue-lez-Yvelines – 1^{er} et 2 décembre 2018)

Récolte : 493 €

(dont 136 € de bénéfice sur les ventes de chocolats de Daniel Hary)



RAPPORT MORAL et d'ACTIVITE

VENTE DE NOËL

au Lycée Laure Gatet de Périgueux
(Bernadette MARTINON - 11 décembre 2018)

Récolte : 480 €



RAPPORT MORAL et d'ACTIVITE

VENTE DE NOËL

à l'Auberge Adveniat de Paris

(Sœur Michèle MARTINON – 12-13 et 19-20 décembre 2018)

Récolte : 877 €

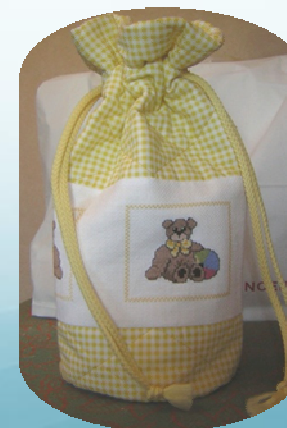

RAPPORT MORAL et d'ACTIVITE



VENTE DE NOËL DANS LA MEUSE :
Sapins, huîtres et objets
(Joëlle DEPUISSET – décembre 2018)
Bénéfice réalisé : 379 €



RAPPORT FINANCIER

Compte de résultat 2018
du 01/01/2018 au 31/12/2018

<u>DEBIT</u>		<u>CREDIT</u>	
<u>Achats non stockés :</u>		<u>Autres produits :</u>	
Achats pour bureautique	20,69 €	Adhésions	4 500,00 €
Frais d'animation	1 712,70 €	Parrainages	83 281,56 €
Autres dépenses	43,06 €	Cadeaux	2 105,00 €
		Dons divers	9 037,53 €
		Mécénats / Soutien projet	3 109,00 €
		Animations	5 860,80 €
		Frais de séjour	2 325,00 €
<u>Services extérieurs :</u>			
Assurance	204,00 €		
Frais de timbres/enveloppes/téléphone	443,12 €		
Frais bancaires	1 519,55 €		
Cotisation VDE	110,00 €		
Frais de transport	0,00 €		
<u>Autres charges :</u>		<u>Produits financiers :</u>	
Rejets et impayés	140,00 €	Intérêts CNE	376,00 €
Transfert aux Philippines	103 600,00 €		
<u>Charges exceptionnelles</u>			
Remboursement frais de séjour	325,00 €		
<u>Résultat de l'exercice :</u>			
	2 476,77 €		
TOTAL :	110 594,89 €	TOTAL :	110 594,89 €

RAPPORT FINANCIER

**Le Réalisé 2018 a diminué :
119,9 k€ en 2017 à 110,6 k€ en 2018 (- 9,3 k€)**

- **Recettes en diminution de 120 k€ à 111 k€ (- 9 k€) soit - 8 %**
 - **Adhésions** → **très légère diminution** des adhésions de 4,6 k€ à 4,5 k€ (- 0,1 k€) au total 180 adhésions.
 - **Parrainages** → **stabilisation** de 82,7 k€ à 83,3 k€ (+ 0,6 k€) au total environ 300 parrainages (dont 40 pour le Centre de Palawan) pour 247 parrains.
Passage à 25 € depuis 5 ans ; mais il reste des parrainages à 23 € et même à 19,82 €.
 - **Dons et Cadeaux** → **forte diminution** des dons et cadeaux de 21,5 k€ à 14,3 k€ (- 7,2 k€) malgré :
 - la Course de Solidarité du Collège P&M Curie du Pecq (3,1 k€)
 - le Mécénat de Stemtech Global Foundation (1,6 k€)
 - le projet Tumawa des volontaires de l'IEP St Germain en Laye (0,9 k€)
 - les dons de Nicole Quillet (0,9 k€), Bernard & Joëlle Garnier (0,5 k€), Thierry Demeure (0,5 k€) et Xavier & Michèle Carayol (0,4 k€).

RAPPORT FINANCIER

➤ Recettes (suite)

○ Dons et Cadeaux (suite)

Rappelons qu'en 2017, il y avait eu :

- le Mécénat de la Fondation Groupe RATP (8,3 k€) **non renouvelé** en 2018
- le Mécénat de Planète Cœur (2,5 k€) **non renouvelé** en 2018
- le Mécénat Ecoïdées SAS (1,5 k€) non renouvelé en 2018
- les fidèles dons de Xavier & Michèle Carayol (0,4 k€).

○ Animations → **diminution** de 7,0 k€ à 5,9 k€ (- 1,1 k€)

malgré beaucoup d'efforts :

Vide-greniers à Portet-sur-Garonne, Ventes de broderies et d'objets à l'Auberge Adveniat de Paris, Forum des associations du Pecq, Ventes de chocolats et de sapins à Toulouse, Marché de Noël de Planète Cœur, Ventes au Lycée Laure Gatet de Périgueux, Ventes de sapins et d'huîtres dans la Meuse, ...

- Frais de séjour des stagiaires et volontaires → **diminution** de 3,6 k€ à 2,3 k€ (- 1,3 k€) due à la diminution des stagiaires et volontaires accueillis par AFPI (problèmes de sécurité et de conditions d'accueil).

RAPPORT FINANCIER

ALOUETTE : Evolution des recettes

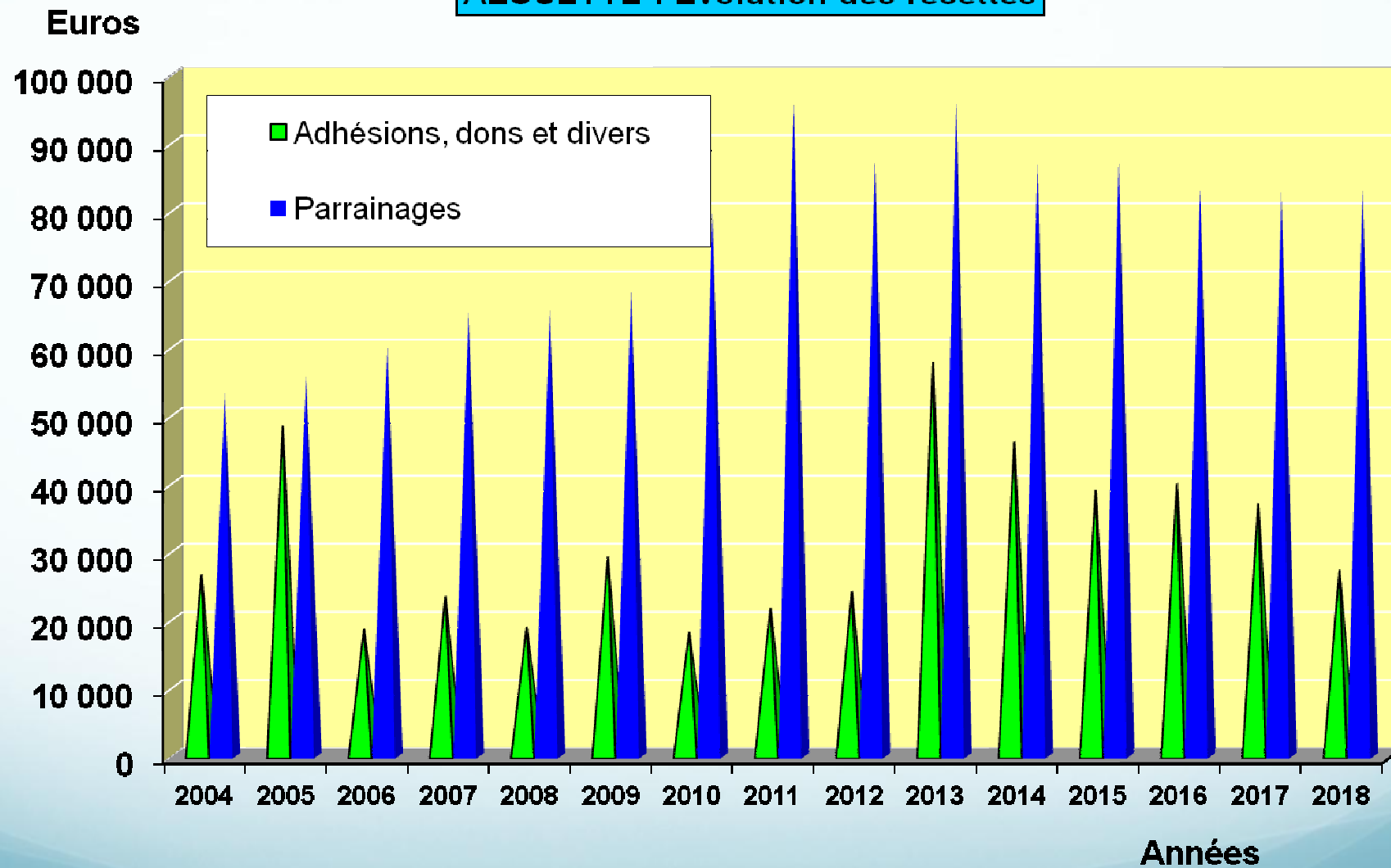

RAPPORT FINANCIER

- **Transferts aux Philippines → en légère diminution de 105,3 k€ à 103,6 k€ (- 1,7 k€)**

mais qui ont permis en plus des aides à la scolarisation des enfants et étudiants :

- ❖ **Projet RATP : aide à la scolarisation de 140 enfants défavorisés, microcrédit pour financer 11 projets de femmes auto-entrepreneuses : 6,5 k€**
- ❖ **Distribution des vivres à 100 familles suite aux inondations de juillet 2018 dans le quartier de Malibay, Pasay City : 1,7 k€**
- ❖ **Reconstruction de 2 maisons suite aux inondations de juillet 2018 dans le bidonville de Malibay, Pasay City : 3,3 k€**
- ❖ **Travaux d'amélioration dans les locaux d'AFPI à Malibay, Pasay City : 3,3 k€**
- ❖ **Aide pour les frais d'hospitalisation de la mère d'Abe : 1,8 k€**

RAPPORT FINANCIER

- **Dépenses courantes de fonctionnement** légère diminution de 2,7 k€ à 2,3 k€ (- 0,4 k€)
 - Achats bureautiques → au minimum (étiquettes, cartouches d'encre, papier)
 - Frais de timbres (reçus fiscaux, convocation AG, Chant, ...) → utilisation le plus possible des mailings
 - Frais bancaires Banque Postale : prélèvements, transferts, accès internet, frais de rejet
 - Cotisation VDE (Voix De l'Enfant)
 - Assurance Responsabilité Civile

- **Frais d'animation** → très légère augmentation de 1,6 k€ à 1,7 k€ (+ 0,1 k€)
Achats pour les différentes manifestations (marchés de Noël, ventes, forums d'association, concert, ...)

- **Charges exceptionnelles** → 0,3 k€
Remboursements de frais trop perçus aux volontaires

RAPPORT FINANCIER

ALOUETTE : virements aux Philippines

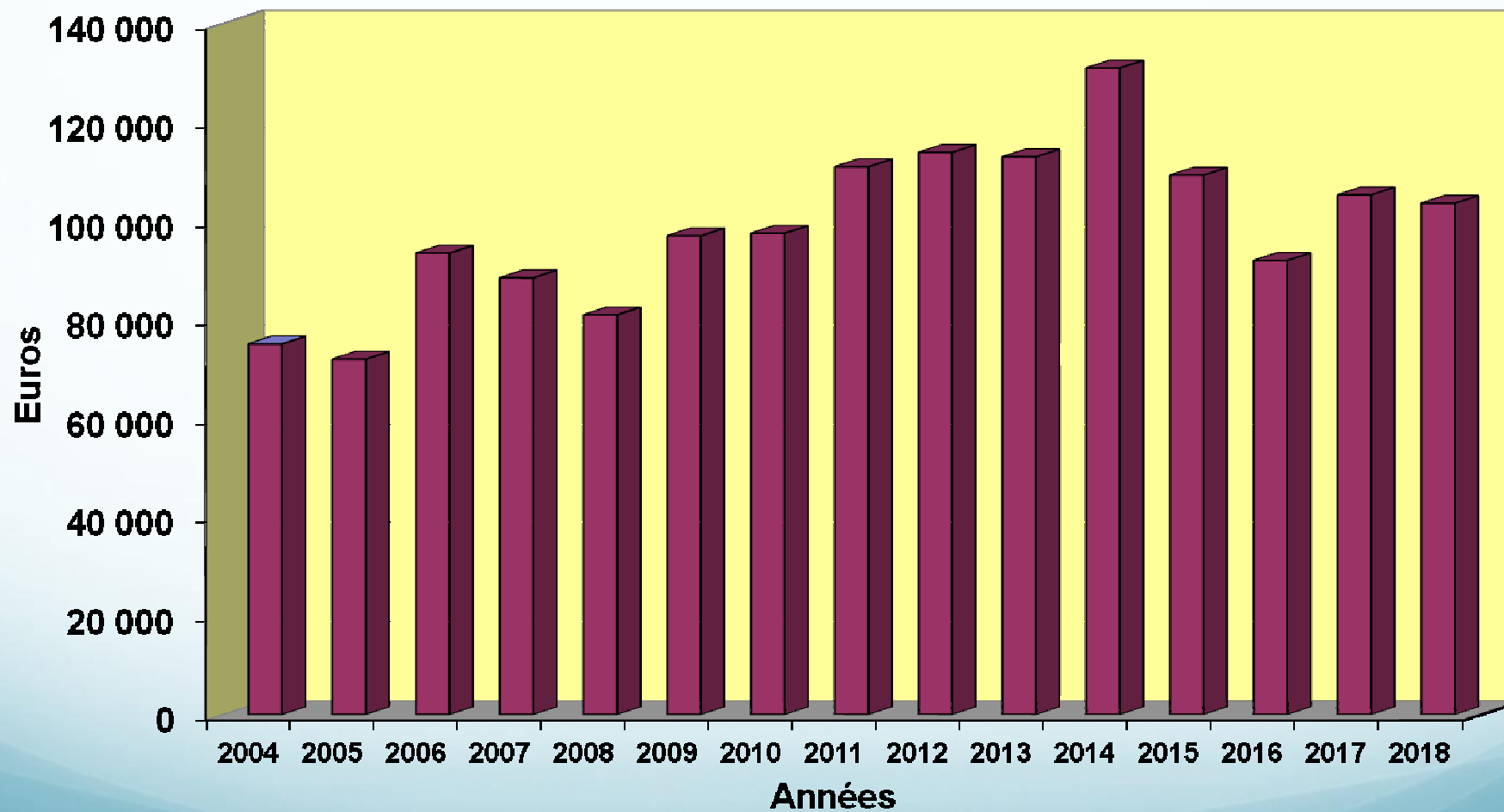

RAPPORT FINANCIER

Bilan au 31/12/2018

<u>ACTIF</u>		<u>PASSIF</u>	
<u>Disponibilités :</u>		<u>Report à nouveau</u>	
La Banque Postale	33 682,27 €	Report au 01/01/2018	81 714,44 €
C.N.E.	50 508,94 €	Résultat 2018	2 476,77 €
TOTAL :	84 191,21 €	TOTAL :	84 191,21 €

RAPPORT FINANCIER

➤ Résultat 2018

- **Malgré des recettes en baisse, une gestion rigoureuse et une stabilité des transferts aux Philippines permet de générer un résultat positif sur l'exercice de 2,5 k€.**
- **Nous avons conservé les liquidités du compte-courant Banque Postale qui passent de 31,6 k€ à 33,7 k€ (+ 2,1 k€).**
- **Les réserves du Compte sur Livret sont stables de 50,1 k€ à 50,5 k€ (+ 0,4 k€).**

Il faudra néanmoins poursuivre un effort important en 2019 pour

- **préserver / développer les parrainages qui se stabilisent difficilement**
- **continuer à saisir les opportunités de projets et de dons en fidélisant les Mécénats et en sollicitant des initiatives d'animations**

tout en examinant avec AFPI les besoins d'aide

RAPPORT FINANCIER

Prévisionnel 2019			
RECETTES		DEPENSES	
Parrainages	81 000,00 €	Financement actions	113 000,00 €
Adhésions	4 500,00 €	Frais bancaires dont frais rejets	1 500,00 €
Dons et cadeaux	27 000,00 €	Cotisation VDE	110,00 €
		Timbres, papeteries, etc.	790,00 €
		Frais d'animation	1 600,00 €
Autres produits	5 500,00 €	Divers	1 000,00 €
Total ressources	118 000,00 €	Total dépenses	118 000,00 €

RAPPORT FINANCIER

➤ Prévisionnel 2019

- **en augmentation de 7 k€ par rapport au réalisé 2018 (118 k€ au lieu de 111 k€) :**
 - ❖ **impact des dons Fondation RATP et Planète Cœur**
 - ❖ **impact de la légère diminution des parrainages.**

- **en légère augmentation de 2 k€ par rapport au prévisionnel 2018 : (118 k€ au lieu de 116 k€)**

POINT SUR LES PARRAINAGES

➤ **Malgré de gros efforts, une fragile stabilisation**

❖ **Fin 2017**

○ **293 parrainages pour 245 parrains**

❖ **Fin 2018**

○ **300 parrainages pour 247 parrains**

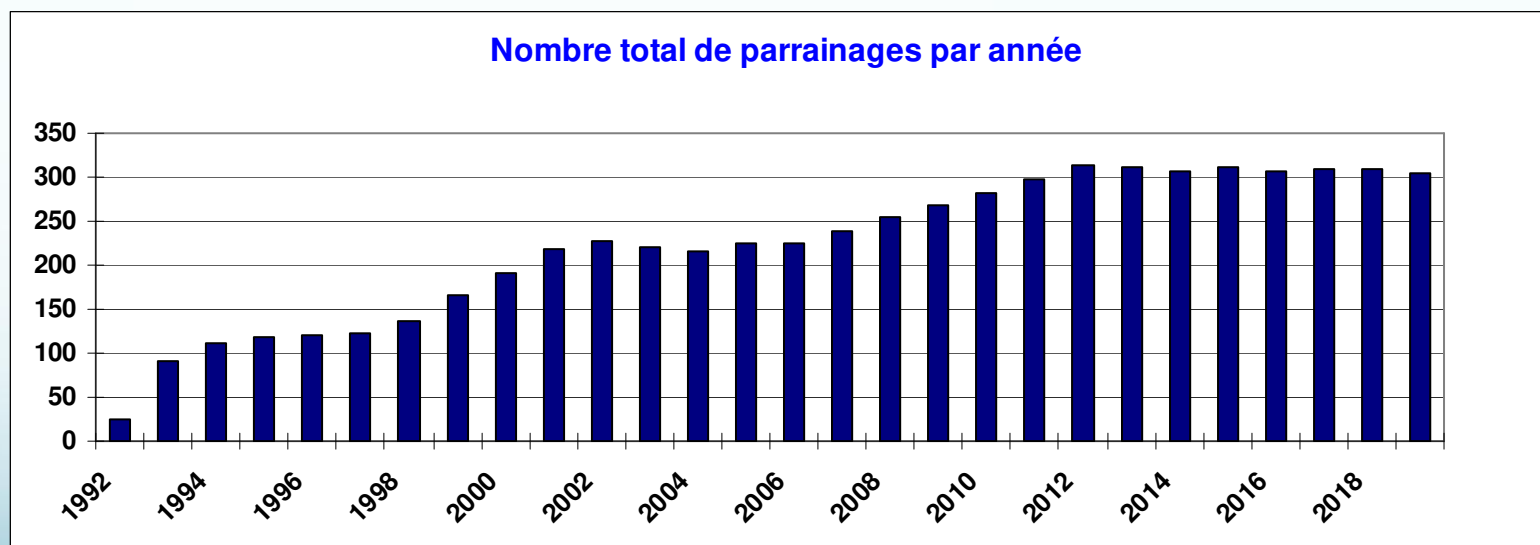

POINT SUR LES PARRAINAGES

❖ Fin 2018

- 11 parrains / marraines partis
- 13 nouveaux parrains /marraines

Variations du nombre de parrainages par année

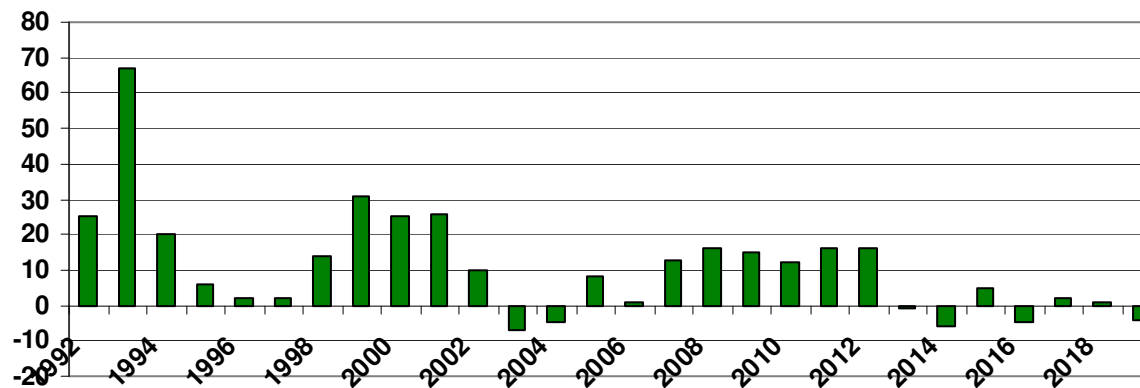

Répartition géographique

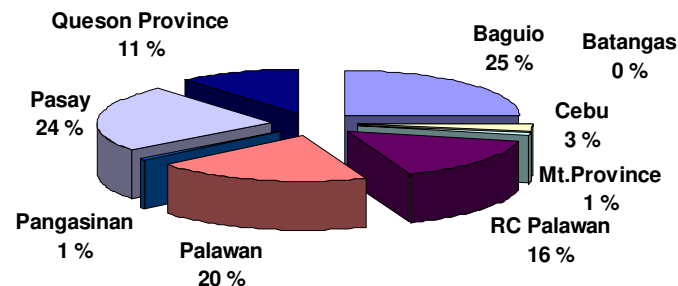

POINT SUR LES PARRAINAGES

- **Des difficultés dans la coordination des parrainages :**
 - **manque de disponibilité de l'équipe d'AFPI**
 - **nécessité de nommer un / une responsable AFPI en charge du suivi des parrainages**

- **Faut-il augmenter le montant du parrainage actuellement à 25 € /mois ?**
 - ❖ **Pour mémoire :**
 - **Parrainages à 19,82 € : 10 %**
 - **Parrainages à 23 € : 53 %**
 - **Parrainages à 25 € : 37 %**



POINT SUR LES VOLONTAIRES

➤ 2018

- **A la demande d'AFPI, pas de départ avant mai**
- **13 volontaires sur 15 mois, principalement sur l'été :**
 - **7 volontaires pour 10 mois à Pasay**
 - **3 volontaires pour 3 mois à Palawan**
 - **3 volontaires pour 2 mois à Baguio**

LES VOLONTAIRES - 2018



LES VOLONTAIRES - 2018





MODIFICATION DES STATUTS

Point sur les antennes régionales

- **Antenne régionale de Créteil : son inactivité entraîne la décision de sa suppression**
- **Antenne régionale de Portet-sur-Garonne : Anouk Blanchard**
- **Antenne régionale de Périgueux : Bernadette Martinon**
- **Antenne régionale de Nancy-Grand Est : Denis Génin**

RAPPORT d'ACTIVITE AFPI



Organigramme 2019

Conseil d'Administration : Membres bénévoles



Leabel M. JORDAN
Présidente



Arlyn P. ELVAS
Vice Présidente



Maria Nenia D. ESPINOSA
Secrétaire



Arlene V. DUNGKA
Trésorière

RAPPORT d'ACTIVITE AFPI

Personnel salarié : Travailleuses sociales diplômées de l'Etat philippin

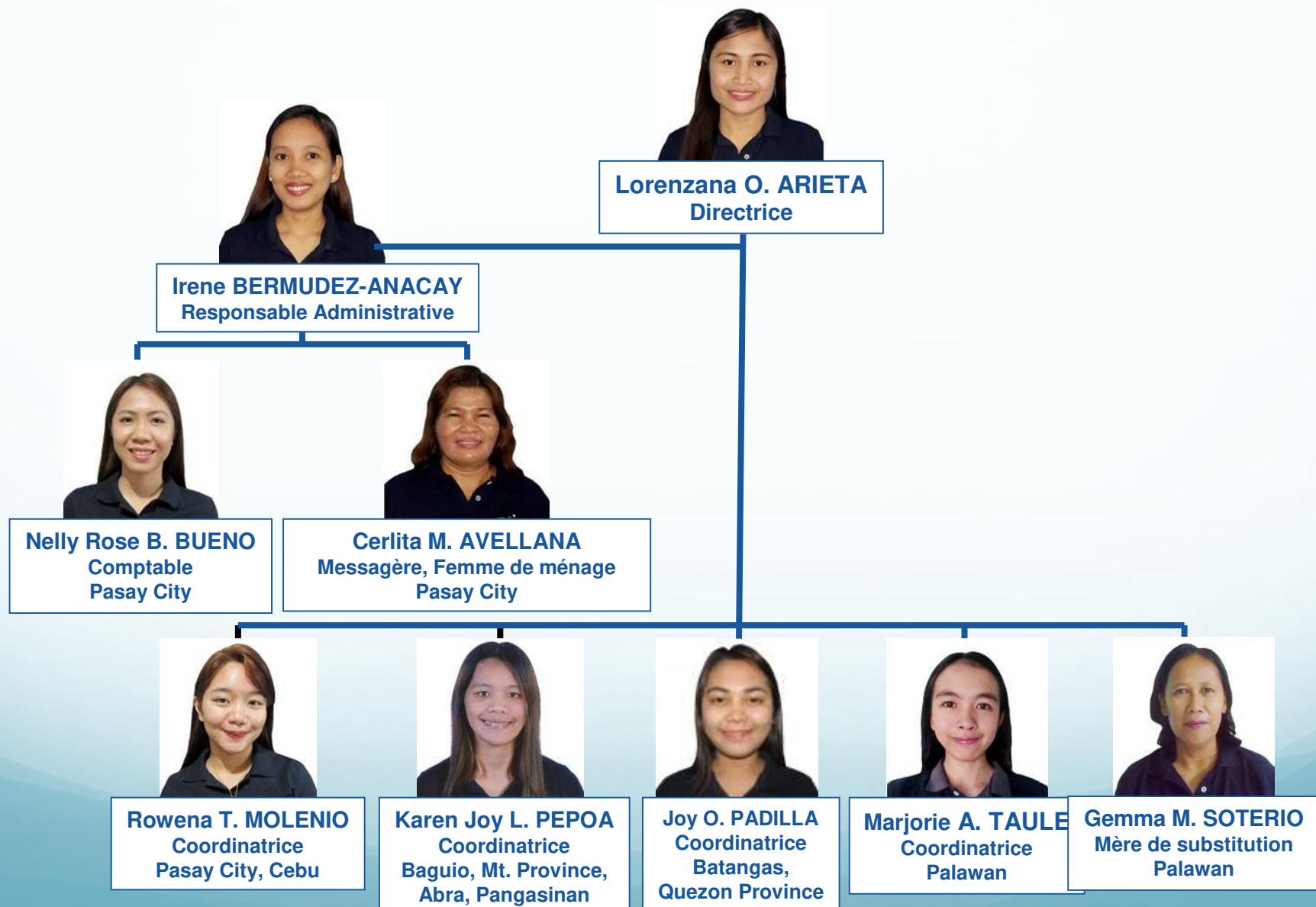

RAPPORT d'ACTIVITE AFPI

Distribution de fournitures scolaires Année scolaire 2018-2019



RAPPORT d'ACTIVITE AFPI

Distribution de fournitures scolaires
Année scolaire 2018-2019



RAPPORT d'ACTIVITE AFPI

Activités d'apprentissage structuré pour les élèves



Activités d'apprentissage structuré pour les élèves



RAPPORT d'ACTIVITE AFPI

Activités d'apprentissage structuré pour les parents



RAPPORT d'ACTIVITE AFPI

Écriture des lettres aux parrains et marraines



RAPPORT d'ACTIVITE AFPI

Festivités de Noël



RAPPORT d'ACTIVITE AFPI

Cérémonies de remises de diplômes



RAPPORT d'ACTIVITE AFPI

Centre d'Accueil de Palawan
Activités : Réunions, Confection de pain et de gâteaux



RAPPORT d'ACTIVITE AFPI

Centre d'Accueil de Palawan Activités avec les volontaires



Residents with Clemence and Emma



Residents with Thomas



Residents with All Fit Hip Hop Dancers

RAPPORT d'ACTIVITE AFPI

Stages de Formation et Séminaires Participation des membres d'AFPI



Travaux de rénovation dans les locaux de Malibay Sanitaires

Avant



Après



RAPPORT d'ACTIVITE AFPI

Travaux de rénovation dans les locaux de Malibay Logement des volontaires



RAPPORT d'ACTIVITE AFPI

Travaux de rénovation dans les locaux de Malibay Studio (anciennement bureau de Bernard Pierquin)

Avant



Après



Organisation du Conseil d'Administration

(après AG du 16 juin 2018)

en bleu : les membres du Bureau

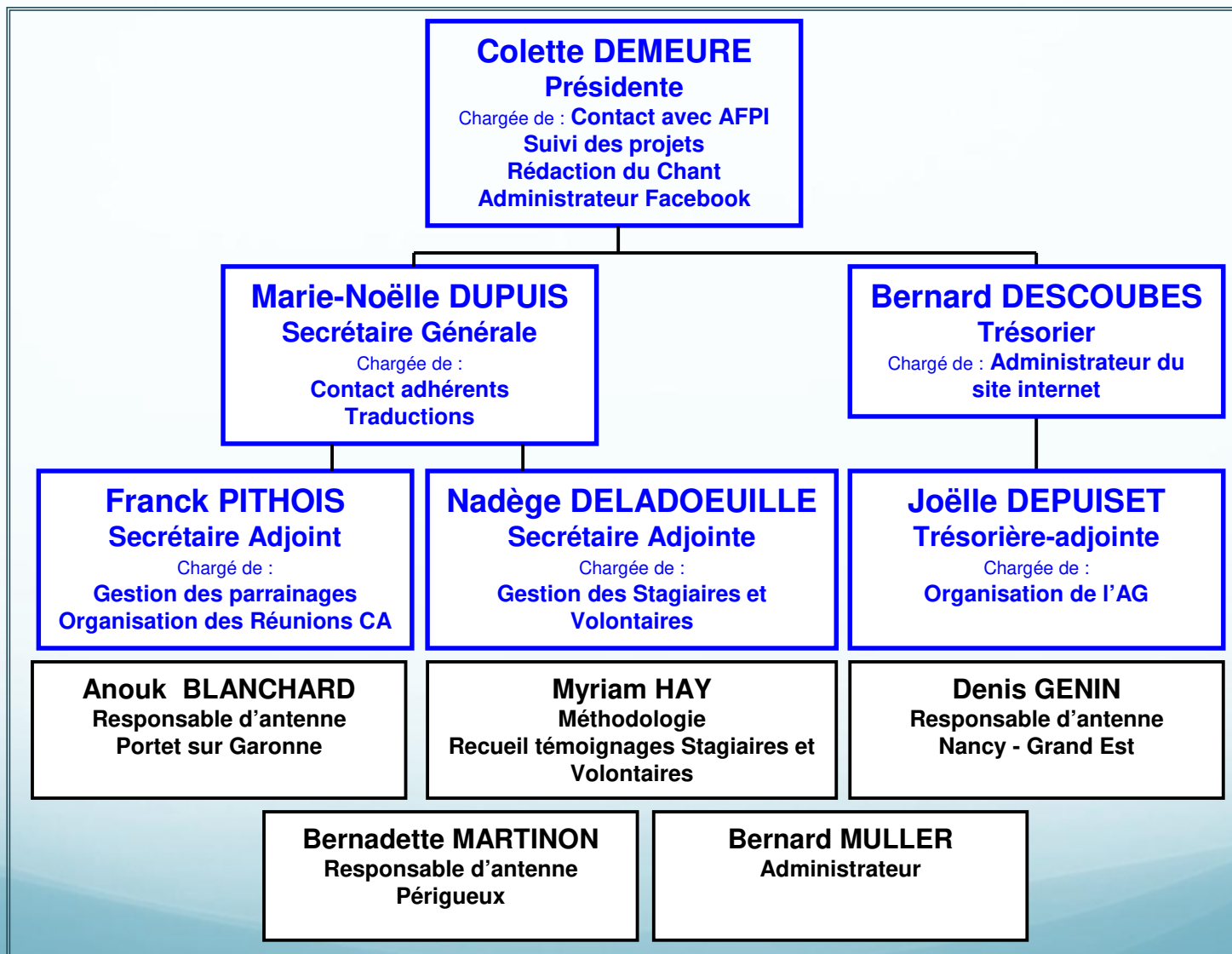

ELECTIONS AU CONSEIL D'ADMINISTRATION

- **Issus de l'AG 2018, 11 mandats dont :**
 - ❖ **6 mandats en cours :**
Nadège Deladoeuille, Joëlle Depuiset,
Denis Genin, Bernadette Martinon,
Bernard Muller, Franck Pithois
 - ❖ **5 membres rééligibles :**
Anouk Blanchard-Pithois, Colette Demeure, Bernard
Descoubes, Marie-Noëlle Dupuis,
Myriam Hay
- **Nouvelles candidatures en 2019 :**
 - Valentine Châtel : gestion des parrainages
 - Aïcha Canova : gestion des volontaires

VOTES !...



- **Rapport Moral**
 - Qui est contre ?
 - Qui s'abstient ?
- **Election des membres du CA**
 - Qui est contre ?
 - Qui s'abstient ?

- **Rapport Financier**
 - Qui est contre ?
 - Qui s'abstient ?

MERCI POUR VOTRE ATTENTION...

Et rendez-vous en 2020 !

