



ASSEMBLÉE GÉNÉRALE ORDINAIRE

16 juin 2018



ORDRE DU JOUR

- **Rapport moral et d'activité de l'association en 2017**
- **Rapport financier de l'exercice clos le 31 Décembre 2017**
- **Budget prévisionnel 2018**
- **Point sur les parrainages**
- **Point sur les volontaires**
- **Rapport d'activité et financier sur les programmes réalisés aux Philippines**
- **Élection des membres du CA dont le mandat arrive à terme et des nouveaux membres**
- **Quitus moral et financier**
- **Questions diverses**
- **(Pour les élus au Conseil d'Administration, élection du bureau)**



RAPPORT MORAL et d'ACTIVITE

- **Forum des Associations du Pecq (9 septembre 2017)**
- **Appel à dons pour remplacer le Van du Centre de Palawan (sept. 2017)**
Récolte : 12 174 euros
- **Concert de Gospel de l'Ensemble Palomenia au Pecq (21 oct. 2017)**
Recette : plus de 1 000 euros
- **Vente de chocolats et de sapins de Noël à Toulouse (nov. 2017)**
Recette : 969 euros
- **Marché de Noël de Planète Cœur à La Queue lez Yvelines (25-26 nov. 2017)**
Recette : 177 euros
- **Vente au Lycée Laure Gatet à Périgueux (7 déc. 2017)**
Recette : 550 euros
- **Vente à l'Auberge Adveniat de Paris (déc. 2017)**
Recette : 450 euros
- **Vente de sapins de Noël, d'objets et d'huîtres dans la Meuse (déc. 2017)**
Recette : 479 euros
- **Renouvellement de la subvention de la Fondation Groupe RATP (déc. 2017)**
Micro-crédit : 1 000 euros pour 10 mères de famille
EAP : 7 300 euros pour 140 enfants et adolescents
- **Subvention de l'association Planète Cœur (mars 2018)**
Centre de Palawan : 1 530 euros
- **Vide-greniers à Portet-sur-Garonne (mars 2018)**
Recette : 899 euros attribuée au remplacement du Van du Centre de Palawan
- **Course solidaire par les collégiens du Pecq (15 juin 2018)**
Récolte : à venir



RAPPORT MORAL et d'ACTIVITE

FORUM DES ASSOCIATIONS

(LE PECQ - 9 septembre 2017)

L'OCCASION DE BELLES RENCONTRES





RAPPORT MORAL et d'ACTIVITE

APPEL A DONS

POUR REMPLACER LE VAN DU CENTRE D'ACCUEIL DE PALAWAN

Récolte : 12 174 euros





RAPPORT MORAL et d'ACTIVITE

CONCERT DE GOSPEL

DE L'ENSEMBLE PALOMENIA

(LE PECQ – 21 octobre 2017)





RAPPORT MORAL et d'ACTIVITE

**MARCHE DE NOEL DE PLANETE CŒUR
(LA QUEUE-LEZ-YVELINES – 24 et 25 novembre 2017)**





RAPPORT MORAL et d'ACTIVITE

**FONDATION GROUPE RATP
RENOUVELLEMENT DE LA SUBVENTION**



**Distribution du Micro-crédit
aux 10 mères de famille bénéficiaires**





RAPPORT MORAL et d'ACTIVITE

FONDATION GROUPE RATP RENOUVELLEMENT DE LA SUBVENTION

148 enfants, adolescents et jeunes adultes

bénéficiaires du partenariat
de la Fondation Groupe RATP
avec Association Alouette et AFPI





RAPPORT MORAL et d'ACTIVITE

COURSE DE SOLIDARITE ELEVES DU COLLEGE PIERRE & MARIE CURIE (LE PECQ – 15 juin 2018)



RAPPORT FINANCIER

<u>Compte de résultat 2017</u>			
<u>du 01/01/2017 au 31/12/2017</u>			
<u>DEBIT</u>		<u>CREDIT</u>	
<u>Achats non stockés :</u>		<u>Autres produits :</u>	
Achats pour bureautique	235,85 €	Adhésions	4 630,00 €
Frais d'animation	1 635,45 €	Parrainages	82 741,08 €
Autres dépenses	50,00 €	Cadeaux	1 600,00 €
		Dons divers	1 931,35 €
		Mécénats / Soutien projet	17 997,74 €
		Animations	6 996,20 €
		Frais de séjour	3 650,00 €
<u>Services extérieurs :</u>			
Assurance	198,00 €		
Frais de timbres/enveloppes/télépho	613,07 €		
Frais bancaires	1 406,30 €		
Cotisation VDE	110,00 €		
Frais de transport	105,63 €		
<u>Autres charges :</u>		<u>Produits financiers :</u>	
Rejets et impayés	91,00 €	Intérêts CNE	345,28 €
Transfert aux Philippines	105 300,00 €		
<u>Charges exceptionnelles</u>			
Remboursement frais de séjour	525,00 €		
<u>Résultat de l'exercice :</u>			
	9 621,35 €		
TOTAL :	119 891,65 €	TOTAL :	119 891,65 €



RAPPORT FINANCIER

**Le Réalisé 2017 a diminué :
123,3 k€ en 2016 à 119,9 k€ en 2017 (- 3,4 k€)**

- **Recettes en légère diminution de 123 k€ à 120 k€ (- 3 k€) soit -2,7 %**
 - **Adhésions** → **très légère augmentation** des adhésions de 4,5 k€ à 4,6 k€ (+ 0,1 k€) ; au total 183 adhésions.
 - **Dons et Cadeaux** → **augmentation** des dons et cadeaux de 21,5 k€ à 19,6 k€ (+ 1,9 k€)
grâce aux Mécénats de la Fondation Groupe RATP (8,3 k€), de Planète Cœur (2,5 k€), Ecoïdées SAS (1,5 k€), et des fidèles dons de Xavier Carayol (0,4 k€). Rappelons qu'en 2016, il y avait eu les Mécénats de la Fondation Groupe RATP (7,2 k€), de AD-Gentes (0,9 k€), de Stemtech (0,9 k€), de Planète Cœur (0,8 k€) et le don de Nicole Quillet pour Palawan (2,4 k€).
 - **Parrainages** → **légère diminution** de 83,3 k€ à 82,7 k€ (- 0,6 k€) au total 302 parrainages (dont 51 pour le Centre de Palawan) pour 251 parrains.
Passage à 25 € depuis 4 ans ; mais il reste des parrainages à 23 € et même à 19,82 €.



RAPPORT FINANCIER

➤ Recettes (suite)

- Animations → **légère diminution de 7,5 k€ à 7,0 k€ (- 0,5 k€)**
malgré beaucoup d'efforts : vide-greniers à Portet-sur-Garonne, Soirées Carême en Périgord, Festival NTP de Périgueux, Ventes de broderies à l'Auberge Adveniat de Paris, Forum des associations du Pecq, Concert Gospel du Pecq, Ventes de chocolats et de sapins à Toulouse, Marché de Noël de Planète Cœur, Ventes au Lycée Laure Gatet de Périgueux, Ventes de sapins et d'huitres dans la Meuse, ...
- Frais de séjour des stagiaires et volontaires → **forte diminution de 8,1 k€ à 3,6 k€ (- 4,5 k€)**
due à la forte diminution des stagiaires et volontaires accueillis par AFPI (problèmes de sécurité et de conditions d'accueil).

RAPPORT FINANCIER

ALOUETTE : Evolution des recettes

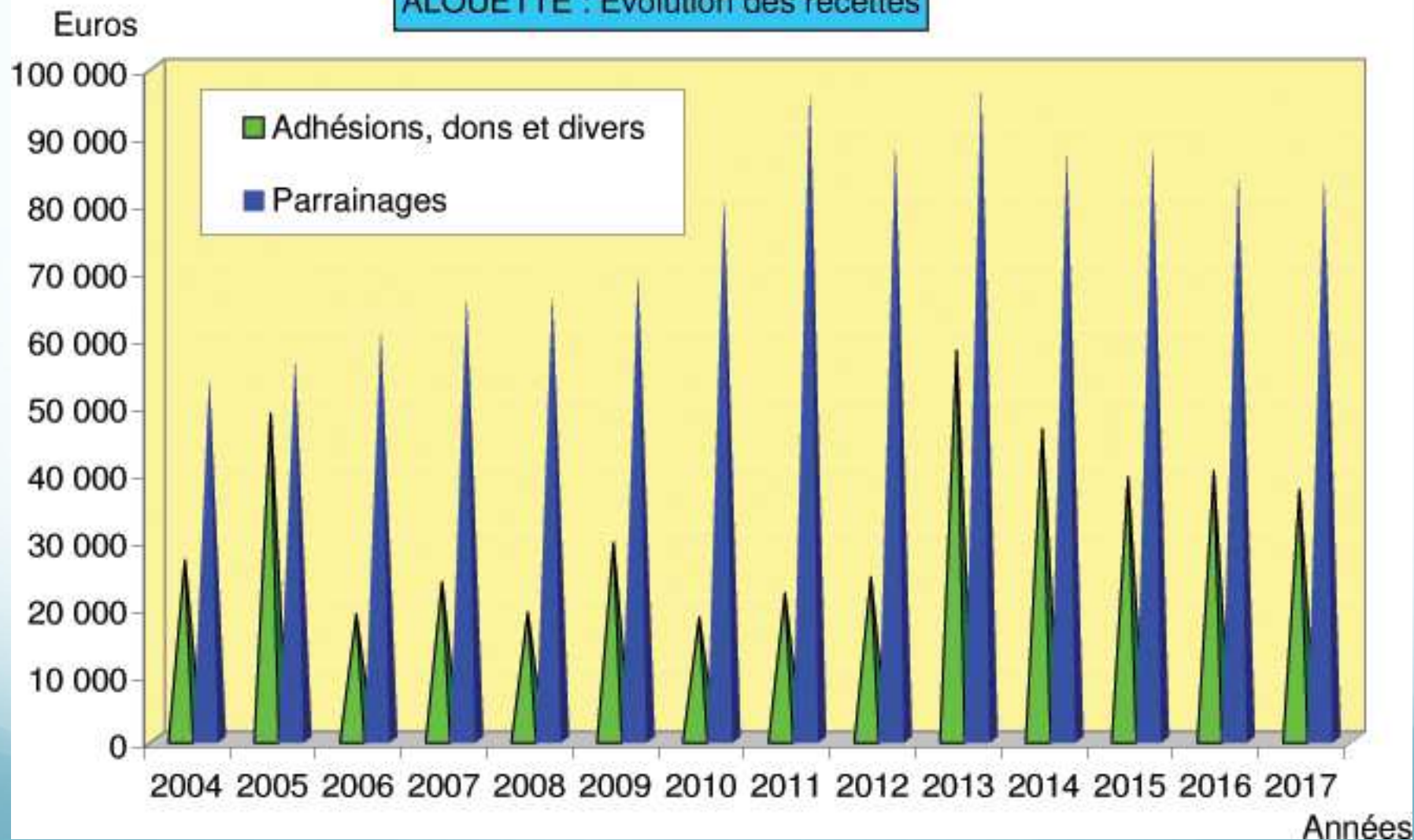



RAPPORT FINANCIER

- **Dépenses courantes de fonctionnement stables à 2,7 k€**
 - Achats bureautiques → au minimum (étiquettes, cartouches d'encre, papier)
 - Frais de timbres (reçus fiscaux, convocation AG, Chant, ...) → utilisation le plus possible des mailings
 - Frais bancaires Banque Postale : prélèvements, transferts, accès internet, frais de rejet
 - Cotisation VDE (Voix De l'Enfant)
 - Assurance Responsabilité Civile

- **Frais d'animation → légère diminution de 7,5 k€ à 7 k€ (- 0,5 k€)**
Achats pour les différentes manifestations (marchés de Noël, concert, ...)

- **Disparition des charges exceptionnelles → 0,5 k€**
Remboursements de frais trop perçus aux volontaires

- **Transfert aux Philippines → en augmentation de 92 k€ à 105 k€ (+ 13 k€)**
dont :
 - Achat du Van de Palawan : 15 k€
 - Travaux de rehaussement de porte à Manille et de toiture au Centre de Palawan, achat d'un PC, aides supplémentaires à des familles : 1,3 k €

RAPPORT FINANCIER

ALOUETTE : virements aux Philippines

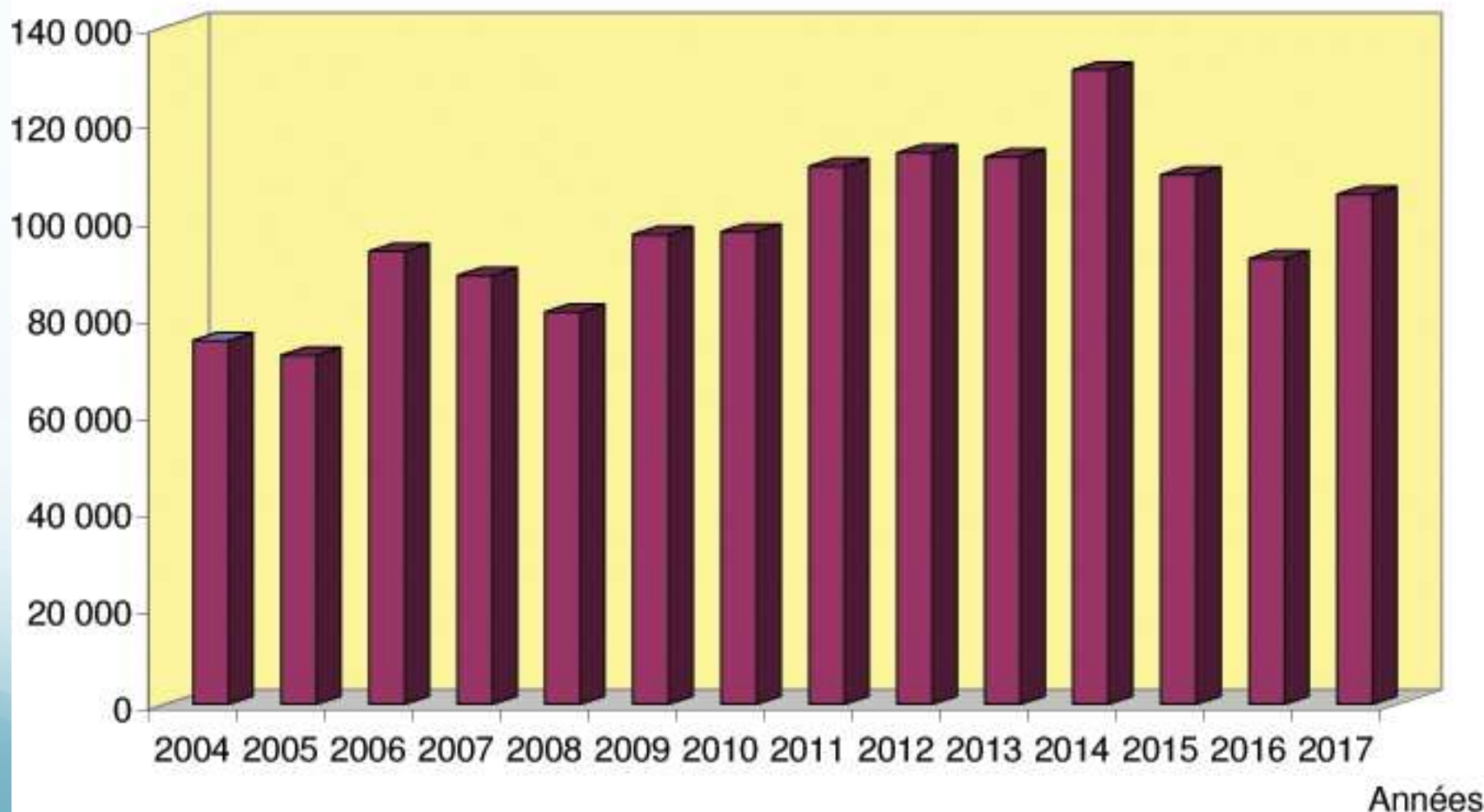



RAPPORT FINANCIER

Bilan au 31/12/2017

<u>ACTIF</u>		<u>PASSIF</u>	
<u>Disponibilités :</u>		<u>Report à nouveau</u>	
La Banque Postale	31 581,50 €	Report au 01/01/2017	72 093,09 €
C.N.E.	50 132,94 €	Résultat 2017	9 621,35 €
TOTAL :	81 714,44 €	TOTAL :	81 714,44 €



RAPPORT FINANCIER

➤ Résultat 2017

- **Malgré des recettes en légère baisse et l'augmentation des transferts aux Philippines, une gestion rigoureuse permet de générer un résultat positif sur l'exercice de 9,6 k€.**
- **Nous avons conservé les liquidités du compte-courant Banque Postale qui passent de 32,3 k€ à 31,6 k€ (- 0,7 k€).**
- **Les réserves du Compte sur Livret augmentent de 39,8 k€ à 50,1 k€ (+ 10,3 k€).**
- **Il faudra néanmoins poursuivre un effort important en 2018 pour**
 - ✓ **préserver / développer les parrainages et les dons qui s'annoncent à la baisse.**
 - ✓ **continuer à saisir les opportunités de projets et de dons en sollicitant des initiatives d'animations****tout en examinant avec AFPI les besoins d'aide (qu'ils n'osent peut-être pas exprimer)**

RAPPORT FINANCIER

Prévisionnel 2018			
RECETTES		DEPENSES	
Parrainages	€ 82 000,00	Financement actions	€ 111 000,00
Adhésions	€ 4 600,00	Frais bancaires dont frais rejets	€ 1 500,00
Dons et cadeaux	€ 23 400,00	Cotisation VDE	€ 110,00
		Timbres, papeteries, etc.	€ 790,00
		Frais d'animation	€ 1 600,00
Autres produits	€ 6 000,00	Divers	€ 1 000,00
Total ressources	€116 000,00	Total dépenses	€ 116 000,00



RAPPORT FINANCIER

➤ Prévisionnel 2018

- **en diminution de 4 k€** par rapport au réalisé 2017 (116 k€ au lieu de 120 k€) : impact de la légère diminution des parrainages et des dons exceptionnels.
- **en augmentation de 11 k€** par rapport au prévisionnel 2017 : (116 k€ au lieu de 105 k€)



POINT SUR LES VOLONTAIRES

➤ 2017

- - **11 volontaires, 26 mois**
- - **4 volontaires pour 6 mois à Palawan**
- - **4 volontaires pour 8 mois à Leyte**
- - **3 volontaires pour 9 mois à Baguio/Pasay**

➤ 2018

- **à la demande d'AFPI pas de départ avant mai**
- **13 volontaires, 16 mois principalement sur l'été :**
 - **7 1/2 volontaires pour 9 mois à Pasay**
 - **2 1/2 volontaires pour 3 mois à Palawan**
 - **1 volontaire pour 2 mois à Baguio**
 - **2 volontaires pour 2 mois à ?**

RAPPORT d'ACTIVITE AFPI

ALOUETTE FOUNDATION OF THE PHILIPPINES, INC.

Salaried Employees

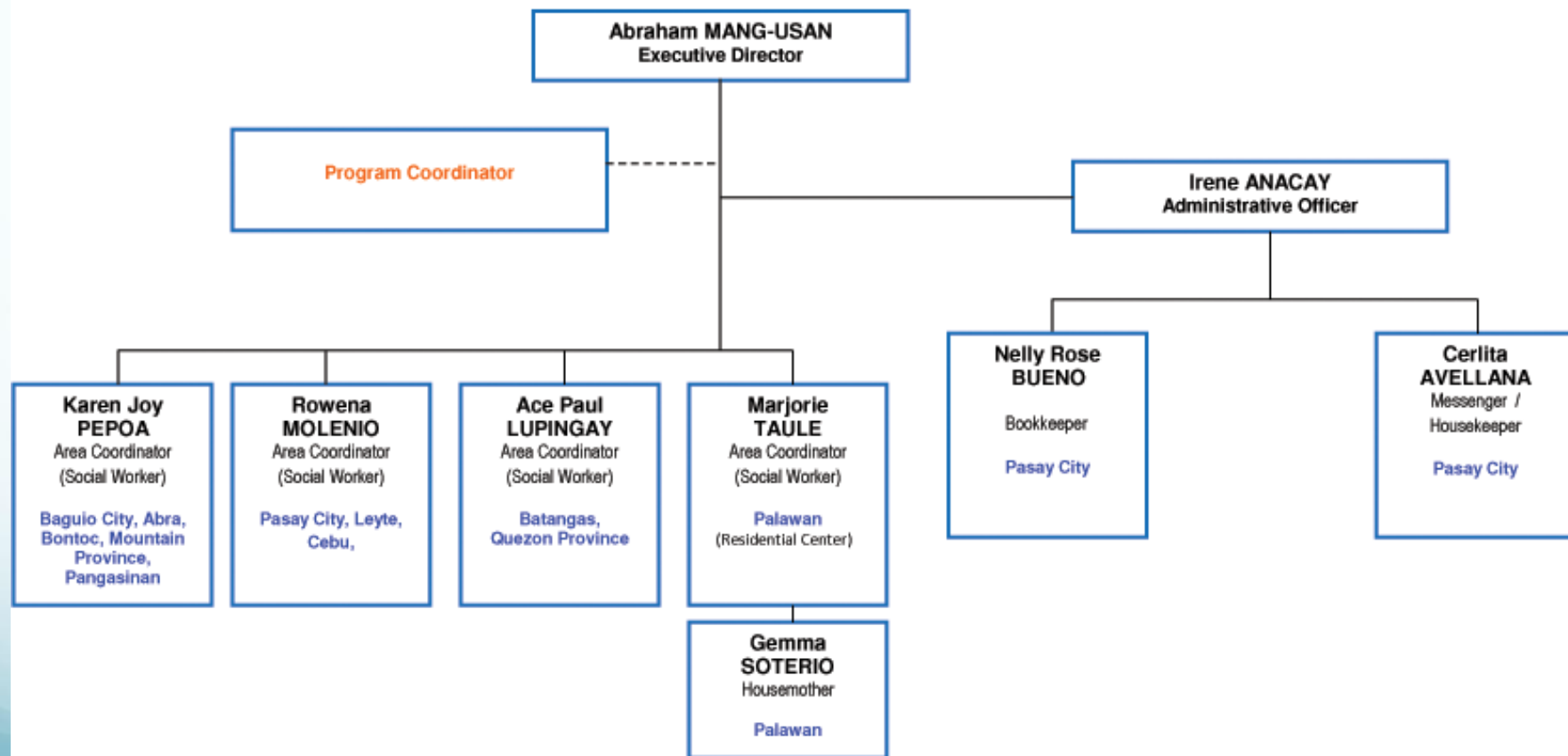

RAPPORT d'ACTIVITE AFPI

ALOUETTE FOUNDATION OF THE PHILIPPINES, INC.

Board 2017

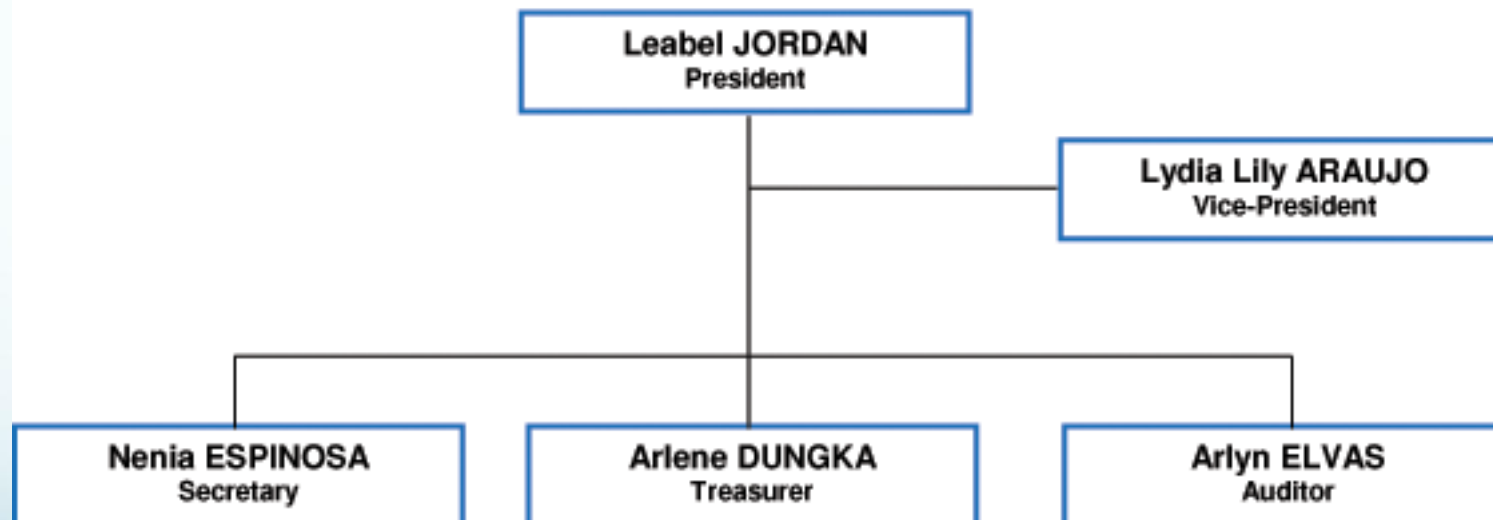

Organisation Association Alouette

(après AG du 8 juillet 2017)

en bleu : les membres du Bureau – en noir les membres du Conseil d'Administration

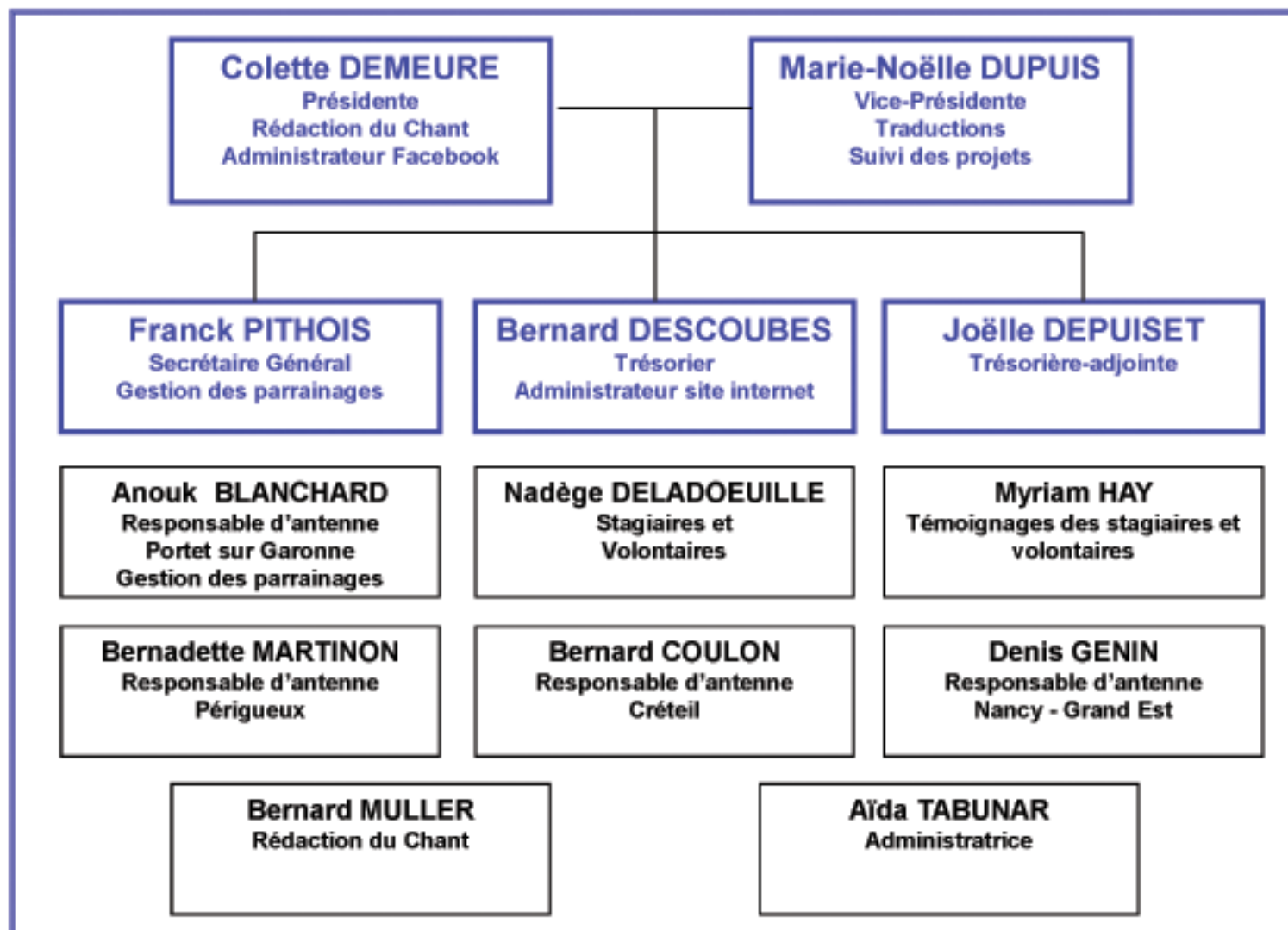



ELECTIONS AU CONSEIL D'ADMINISTRATION

- **Issus de l'AG 2017, 13 mandats dont :**
 - ❖ **2 membres sortants :**
Bernard Coulon, Aïda Tabunar
 - ❖ **9 mandats en cours :**
Anouk Blanchard-Pithois, Nadège Deladoeuille,
Colette Demeure, Joëlle Depuiset,
Bernard Descoubes, Marie-Noëlle Dupuis,
Myriam Hay, Bernadette Martinon,
Bernard Muller
 - ❖ **2 membres rééligibles :**
Denis Génin, Franck Pithois,
- **nouvelles candidatures en 2018 ? :**



VOTES !...



- **Rapport Moral**
 - Qui est contre ?
 - Qui s'abstient ?
- **Rapport Financier**
 - Qui est contre ?
 - Qui s'abstient ?
- **Election des membres du CA**
 - Qui est contre ?
 - Qui s'abstient ?

MERCI POUR VOTRE ATTENTION...



Et rendez-vous en 2019 !